



INSTAL CONNECT



Saunier Duval
Siempre a tu lado



**Tramita financiaciones de
forma más sencilla con Instal CONNECT**

¿Todavía no tienes la App Instal CONNECT?

Instal CONNECT es la App que te conecta con tu entorno: permite tener al alcance de la mano todos los servicios de Instal CLUB, para ayudarte a gestionar tu día a día. Desde el móvil, cuando quieras y estés donde estés.



Tramita tus financiamientos



Gestiona tus oportunidades



Consulta tus instalaciones



Introduce números de serie



Tarjeta Mastercard Saunier Duval



Canjea tus puntos

www.saunierduval.es/instalconnect



Descubre cómo tramitar una financiación a través de Instal CONNECT

Ofrecer financiación » Solicitar pre-autorización » Enviar documentación » Registrar instalación » Recibir dinero



Financiación	
Estado de financiamientos	
Nº solicitud / contrato: 999111111456789	Jen Marques otro@saunierduval.com
Importe financiado: 2.500 €	Sin contrato de mantenimiento
Nº solicitud / contrato: 99555555554789	Juan Go otro@saunierduval.com
Importe financiado: 2.500 €	Con contrato de mantenimiento
Nº solicitud / contrato: 991220000854789	Juan Gomez otro@saunierduval.com
Importe financiado: 2.500 €	Sin contrato de mantenimiento
Nº solicitud / contrato: 987654321321456	Pedro otro@saunierduval.com
Importe financiado: 3.000 €	Con contrato de mantenimiento

1 Ofrecer financiación a tus clientes



Recuerda que en el presupuesto al usuario, debes incluir de manera desglosada el importe del contrato de mantenimiento, coste total no superior a 4.000€ (IVA incluido). Puedes hacerlo desde el área de presupuestos de Instal CONNECT. Los contratos de mantenimiento puedes descargarlos en: saunierduval.es/instalclub



2 Solicitar la pre-autorización



Puedes hacerlo con una simple llamada al 933 20 33 62.

Te solicitarán:

- » NIF + código de prescriptor de Saunier Duval.
- » Producto a instalar.
- » Importe total a financiar.
- » Contrato de mantenimiento (si lo incluye). Haz hincapié en que el coste del mismo está incluido en el importe a financiar.

También te solicitarán la siguiente documentación del usuario:

- Si es cliente de La Caixa: DNI + número de la tarjeta de crédito o débito de La Caixa + presupuesto.
- Si no es cliente de La Caixa: DNI + documento de su banco (carátula de la libreta o un recibo domiciliado de algún gasto) + justificante de ingresos (asalariados: una nómina de los últimos dos meses con respecto a la fecha de solicitud; autónomos/gerentes: IRPF; jubilados: hoja de revalorización de la pensión) + presupuesto.

Tras la llamada ya podrás consultar el estado de la financiación en Instal CONNECT.



3 Enviar la documentación



Ahora puedes adelantarnos cómodamente toda la documentación del cliente, contrato de mantenimiento y presupuesto presentado a través de la App Instal CONNECT.



INSTAL CONNECT

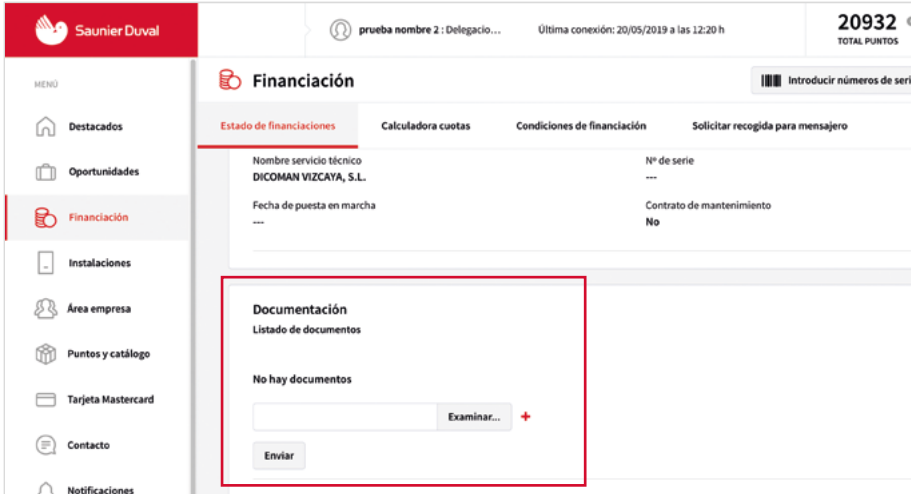

Si lo prefieres, también nos la puedes enviar por email a financiacion@vsdiberica.com

NOVEDAD

Solicitar mensajero a través de Instal CONNECT

Y para que enviarnos los contratos originales de mantenimiento y de financiación te resulte aún más sencillo, ahora también puedes solicitar un mensajero (sin coste para ti) desde Instal CONNECT. Solo tienes que indicar la fecha, hora y lugar de recogida de la documentación en el apartado “Solicitar recogida para mensajero”.

Recuerda que los contratos deben ir firmados en todas sus hojas por el mismo titular.

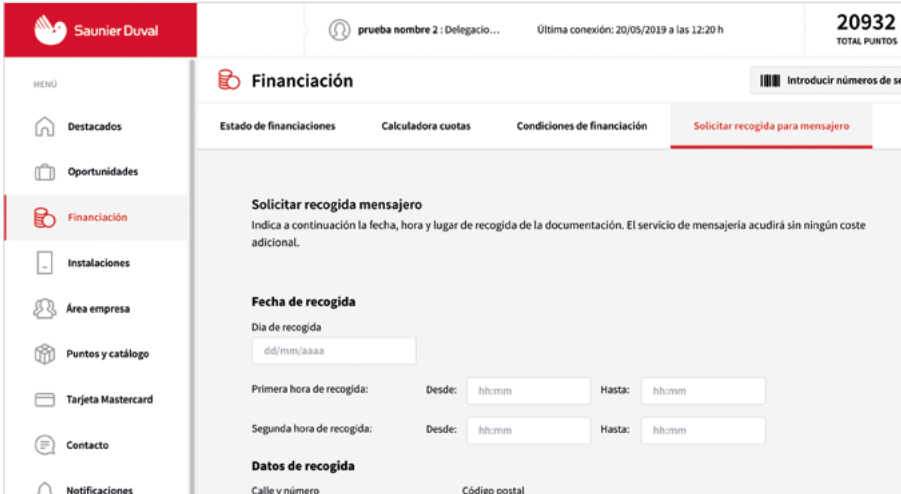

Si lo prefieres, también puedes llamarnos al 912 875 875 para que te enviemos un mensajero.

4 Registrar la instalación realizada NOVEDAD



Una vez recibas el email de la financiera autorizando la instalación, podrás registrar a través de la App la fecha de instalación (prevista o ya realizada): así, el SAT realizará la Puesta en Marcha lo antes posible y tú recibirás antes tu dinero.



INSTAL CONNECT

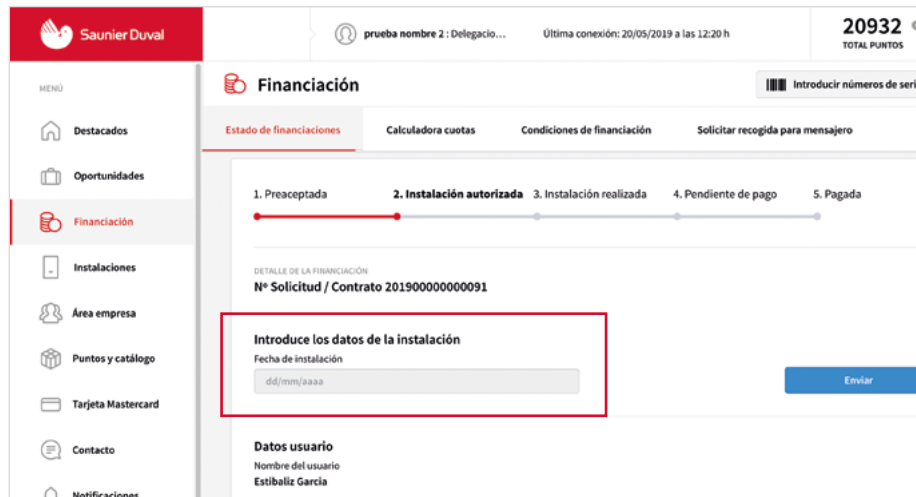

The screenshot shows the Saunier Duval web interface. At the top, there's a header with the logo, user name 'prueba nombre 2 : Delegacio...', connection time 'Última conexión: 20/05/2019 a las 12:20 h', and '20932 TOTAL PUNTOS'. The main menu on the left includes 'Destacados', 'Oportunidades', 'Financiación' (highlighted), 'Instalaciones', 'Área empresa', 'Puntos y catálogo', 'Tarjeta Mastercard', 'Contacto', and 'Notificaciones'. The main content area is titled 'Financiación' and has a sub-header 'Estado de financiación'. Below this is a progress bar with five steps: 1. Preceptada, 2. Instalación autorizada (highlighted with a red line), 3. Instalación realizada, 4. Pendiente de pago, and 5. Pagada. Underneath the progress bar, there's a section 'DETALLE DE LA FINANCIACIÓN' with 'Nº Solicitud / Contrato 20190000000091'. A red box highlights a form field 'Introduce los datos de la instalación' with a sub-label 'Fecha de instalación' and a placeholder 'dd/mm/aaaa'. To the right of this field is an 'Enviar' button. At the bottom, there's a 'Datos usuario' section with 'Nombre del usuario' and 'Estibaliz Garcia'.

5 Recibir el dinero en tu cuenta



El ingreso se efectuará tras realizarse la Puesta en Marcha y haber recibido el/los contratos originales. Hay dos días semanales de pago: lunes y jueves. Recuerda que tú solo debes facturar al usuario el coste del producto instalado. El mantenimiento será facturado por Red Ofisat.

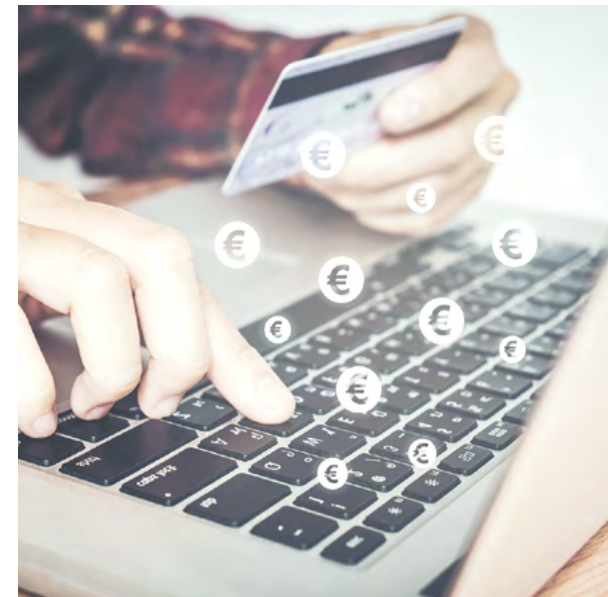

Y además...

Ahora, al tramitar tu financiación a través de Instal CONNECT también podrás grabar el número de serie del equipo financiado. De esta forma, también conseguirás todos los puntos del programa **THINK** que te correspondan por las instalaciones financiadas.

Tabla Resumen

PRODUCTO INSTALADO	Modalidad	Contrato de mantenimiento	Coste contrato mantenimiento	Cálculo de la cuota mensual a pagar por el usuario	Coste para el usuario	Coste para el instalador	Incentivo para el usuario
CALDERAS Gama completa	12 meses SIN INTERESES	Sin contrato	-	Importe total (IVA incluido)/12	Sin intereses Sin comisión de apertura	0 € hasta 2.250 € financiados 2,75% del importe que exceda de 2.250 € + IVA	Sin intereses Sin comisión de apertura
	24 meses SIN INTERESES	Con contrato	139,17 € + IVA	Importe total (IVA incluido)/24 (+ comisión de apertura que se añade a la 1ª cuota)	Sin intereses Comisión de apertura 3% del importe total financiado	0 €	Sin intereses
	24 meses SIN INTERESES	Sin contrato	-	Importe total (IVA incluido)/24 (+ comisión de apertura que se añade a la 1ª cuota)	Sin intereses Comisión de apertura 3% del importe total financiado	0 €	Sin intereses
	NOVEDAD 36 meses* SIN INTERESES	Sin contrato	-	Importe total (IVA incluido)/36 (+ comisión de apertura que se añade a la 1ª cuota)	Sin intereses Comisión de apertura 3% del importe total financiado	0 €	Sin intereses
	60 meses	Con contrato	556,68 € + IVA	Importe total financiado x 0,020252	TIN: 7,95% TAE: 8,24%	0 €	-
(*) Modalidad de 36 meses para las calderas THEMAFAST Condens 30 , ISOFAST Condens, ISOMAX Condens y DUOMAX Condens.							
CALENTADORES Gama completa AIRE ACONDICIONADO Gama doméstica	12 meses SIN INTERESES	Sin contrato	-	Importe total (IVA incluido)/12	Sin intereses	2,75% del importe total financiado + IVA	Sin intereses

Importe máximo a financiar = 4.000 € • Condiciones válidas hasta el 31 de diciembre de 2020 • Precios válidos salvo error tipográfico.

Para resolver todas tus dudas sobre financiación o cualquier otro producto o servicio de Saunier Duval, te recordamos que tienes a tu disposición el servicio A TU LADO:

912 875 875

financiacion@vsdiberica.com



912 875 875

A TU LADO

Soporte para
el profesional



Servicio A TU LADO, un teléfono único para todas las gestiones:

- > Servicio de acompañamiento en tus primeras instalaciones de Sistemas Genia
- > Asistencia técnica especializada
- > Formación Instal STUDIO
- > Servicio de financiación
- > Gestiones con Instal CLUB

Para ti: www.saunierduval.es/atulado

¿Quieres ser el primero en conocer todas las noticias y novedades de Saunier Duval?

Síguenos en nuestras redes sociales:

- @saunierduval
- saunierduval.es
- SaunierDuvalSP
- saunier-duval-espana

www.saunierduval.es



Saunier Duval
Siempre a tu lado

Direcciones regionales

Andalucía y Extremadura
95 468 02 88

Centro
91 754 01 50

Noroeste
983 47 55 00

Cataluña y Baleares
93 264 19 40

Levante y Canarias
96 316 25 60

Norte y Aragón
94 489 62 11