



## Manual Del Usuario De La Función WIFI



COOL-MAX 27  
COOL-MAX 35  
COOL-MAX 53  
COOL-MAX 70

Esta descripción se aplica a los Aires Acondicionados con función WIFI. Por favor lea el manual cuidadosamente antes de usar el producto y guárdelo para futuras referencia.



# ¡Empecemos!

**Directrices de operación.** Por favor, tome como referencia las siguientes instrucciones sencillas.

Pasos de operación	Ítems de operación	Nueva cuenta	Re-instalar la APP (registrada antes)
Paso 1	Descargar e instalar la APP	Sí	Sí
Paso 2	Activar la APP	Sí	Sí
Paso 3	Cuenta de registro	Sí	NO
Paso 4	Inicio de sesión	Sí	Sí
Paso 5	Agregar dispositivo al control	Sí	El dispositivo registrado permanecerá.

*Nota: Si usted registró la cuenta y agregó el dispositivo antes, cuando vuelva a instalar la APP e inicie sesión, el dispositivo agregado permanecerá.*

## Precaución de FCC (FCC ID: 2AJCLTWC-TYWFS)

Este dispositivo cumple con la parte 15 de las Reglas FCC. La operación está sujeta a las siguientes dos condiciones: (1) Este dispositivo no puede causar interferencia perjudicial, y (2) este dispositivo debe aceptar cualquier interferencia recibida, incluyendo la interferencia que pueda causar un funcionamiento no deseado.

Cualquier cambio o modificación no aprobada expresamente por la parte responsable del cumplimiento podría anular la autoridad del usuario para operar el equipo.

Nota: Este equipo ha sido probado y cumple con los límites de un dispositivo digital de Clase B, de acuerdo con la parte 15 de las Reglas FCC. Estos límites se han previsto para proporcionar una protección razonable contra interferencias perjudiciales en una instalación residencial. Este equipo genera, utiliza y puede irradiar energía de radiofrecuencia y, si no se instala y se utiliza de acuerdo con las instrucciones, podría ocasionar interferencias perjudiciales para las comunicaciones por radio. No obstante, no se puede garantizar que no se vaya a producir interferencias en una instalación en particular. Si este equipo ocasiona interferencias perjudiciales en la recepción de radio o televisión, lo que puede comprobarse apagando y encendiendo el equipo, se recomienda al usuario que intente corregir la interferencia mediante una o más de las siguientes medidas:

- Reoriente o reubique la antena receptora.
- Aumente la separación entre el equipo y el receptor.
- Conecte el equipo a la toma de corriente en un circuito distinto de aquél al que esté conectado el receptor.
- Consulte al distribuidor o un técnico experimentado de radio / TV para obtener ayuda.

La distancia entre el usuario y el dispositivo no debe ser inferior a 20 cm.

# CONTENIDOS

---

Especificación del módulo Wi-Fi e información básica .....	1
Descargar e instalar la APP.....	2
Activar la APP .....	3
Registro .....	4
Inicio de sesión.....	6
Agregar dispositivo.....	8
Control del aire acondicionado.....	10
Administración de cuentas.....	28
Resolución de fallos.....	30

# Especificación del módulo Wi-Fi e información básica

## 1. Especificaciones mínimas en un teléfono inteligente:

Android versión 5.0 o superior  
IOS versión 9.0 o superior

## 2. Parámetros básicos para módulo Wi-Fi

Parámetros	Detalles
Frecuencia de red	2,400 – 2,500GHz
Estándares de WLAN	IEEE 802.11 b/g/n (canales 1-14)
Soporte de pila de protocolos	IPv4/IPv6/TCP/UDP/HTTPS/TLS/MulticastDNS
Soporte de seguridad	WEP/WPA/WPA2/AES128
Soporte de tipo de red	STA/AP/STA+AP

## 3. Ubicación y apariencia del módulo Wi-Fi en la unidad interior

Abra el panel frontal, el módulo Wi-Fi está cerca de la cubierta de la caja eléctrica o en el panel.

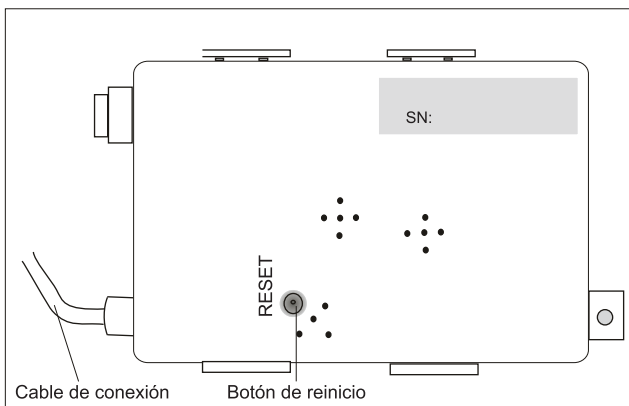

# Descargar e instalar la APP



**SmartLife-SmartHome**

## Para teléfono inteligente Android

Método 1: Escanee el código QR con un escáner de navegador, descargue e instale la APP.

Método 2: Abra Google "Play Store" en su teléfono inteligente y busque "SmartLife-SmartHome", descargue e instale la APP.



## Para teléfono inteligente IOS

Método 1: Escanee el código QR y siga los consejos para entrar en "AppStore", descargue e instale la APP.

Método 2: Abra Apple "AppStore" en su teléfono inteligente y busque "SmartLife-SmartHome", descargue e instale la APP.



 **Nota:**  
*Habilite los permisos de Almacenamiento / Ubicación / Cámara para esta APP al instalar.  
De lo contrario, tendrá algunos problemas al operar.*

# Activar la APP

## La primera vez que se use la APP, deberá activarse.

1. Inicie la APP "SmartLife-SmartHome" en su teléfono inteligente.



SmartLife-SmartHome

2. Método 1: Toque el botón "Scan (Escanear)" y escanee el derecho Activar código QR

Método 2: Toque "or Enter Activation Code (o Introducir Código de Activación)" en la parte inferior de la pantalla, luego introduzca el código de activación y toque "CONFIRM (CONFIRMAR)".

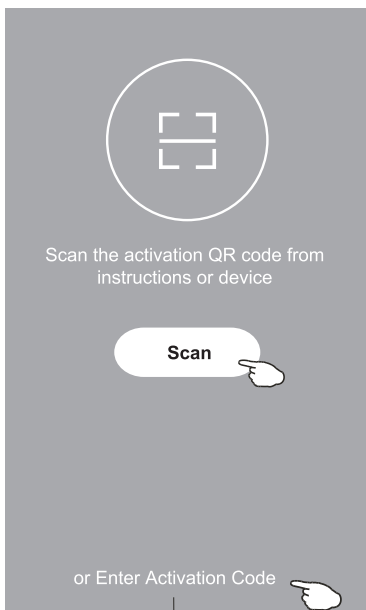

Active código QR y código de activación



*Nota: Sin el código QR o el código de activación, no puede activar la APP ni usarla, manténgala a salvo..*

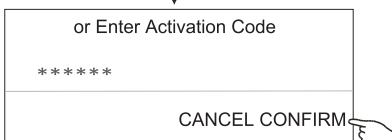

# Registro

1. Si no tiene ninguna cuenta, toque el botón "Register (Inscribirse)".
2. Lea la Política de Privacidad y toque "Agree (Aceptar)".

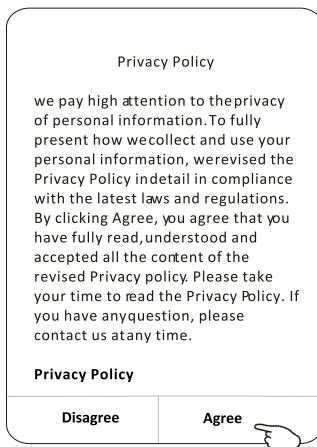
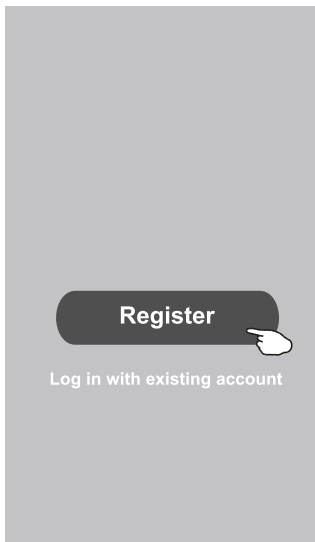

3. Toque ">" y elija el país.
4. Ingrese su dirección de correo electrónico.
5. Toque el botón "Obtain verification code (Obtener código de verificación)".

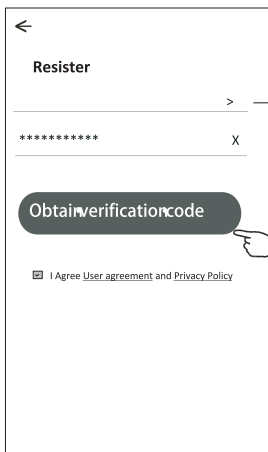

Ingrese su dirección de correo electrónico por aquí.

Busque el país o deslice la pantalla hacia arriba / abajo para encontrar y elegir el País.



# Registro

6. Ingrese el código de verificación que ha recibido en su correo electrónico.
7. Establezca la contraseña con 6-20 caracteres, incluyendo caracteres y números.
8. Toque "Done (Terminado)".

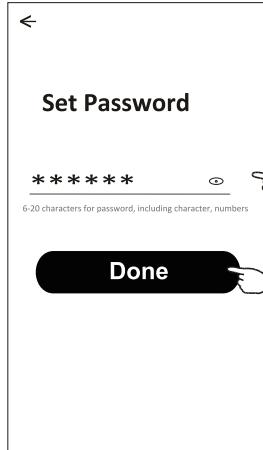
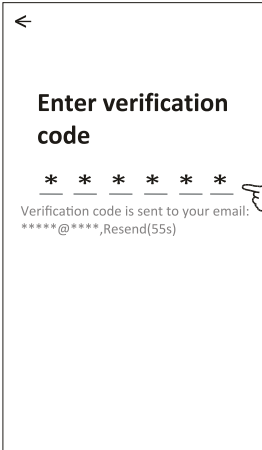

# Inicio de sesión

1. Toque "Log in with existing account (Iniciar sesión con cuenta existente)".
2. Introduzca su cuenta registrada y contraseña.
3. Toque el botón "Log in (Iniciar sesión)".

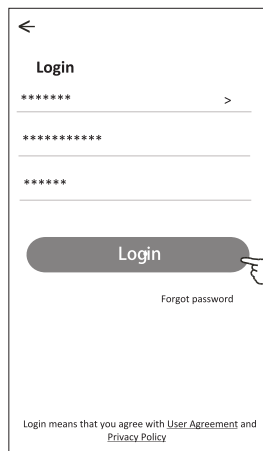
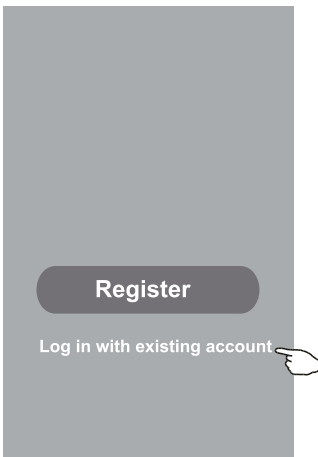

Ingrese su cuenta (correo electrónico) por aquí.

Ingrese la contraseña

# Inicio de sesión

## Contraseña olvidada

Si usted ha olvidado la contraseña o quería restablecer la contraseña, opere como lo siguiente:

1. Haga clic "Forgot password".
2. Ingrese su cuenta (dirección de correo electrónico) y toque el botón "Obtain verification code".
3. Ingrese el código de verificación recibido en su correo electrónico.
4. Configure la nueva contraseña y toque el botón "Done".

←

**Login**

\*\*\*\*\* >

Email address

Password

Login

[Forgot password](#)

Login means that you agree with [User Agreement](#) and [Privacy Policy](#)

←

**Forgot password**

\*\*\*\*\* >

\*\*\*\*\* X

Obtain verification code

←

**Enter verification code**

\* \* \* \* \*

Verification code is sent to your email:  
\*\*\*\*\*', Resend(55s)

←

**Set Password**

\* \* \* \* \*

6-20 characters for password, including character, numbers

Done

# Inicio de sesión

## Contraseña olvidada

Si ha olvidado la contraseña, puede iniciar sesión de la siguiente manera:

*(Sólo para cuentas de números de teléfono)*

1. Toque "SMS verify and sign in (Verificar por SMS e iniciar sesión)".
2. Introduzca su número de teléfono y toque el botón "Obtain verification code (Obtener código de verificación)".
3. Introduzca el código de verificación recibido por su teléfono.

←

**Login**

China +86 >

Mobile number/e-mail address

Password

**Log in**

SMS verify and sign in **Forgot password**

I agree with [Service Agreement and Policy](#)

←

**SMS verify and sign in**

China +86 >

138\*\*\*\*\* X

**Obtain verification code**

←

**Enter verification code**

\* \* \* \* \*

Verification code is sent to your phone:  
86-\*\*\*\*\*;Resend(55s)

## O puede restablecer la contraseña de la siguiente manera:

1. Toque "Forgot password (Contraseña olvidada)".
2. Introduzca su cuenta (número de teléfono o dirección de e-mail) y toque el botón "Obtain verification code (Obtener código de verificación)".
3. Introduzca el código de verificación recibido por su teléfono o e-mail.
4. Establezca la nueva contraseña y toque el botón "Done (Terminado)".

←

**Login**

China +86 >

Mobile number/e-mail address

Password

**Log in**

SMS verify and sign in **Forgot password**

I agree with [Service Agreement and Policy](#)

←

**Forgot password**

China +86 >

138\*\*\*\*\* X

**Obtain verification code**

←

**Enter verification code**

\* \* \* \* \*

Verification code is sent to your phone:  
86-\*\*\*\*\*;Resend(55s)

←

**Set Password**

\*\*\*\*\*

6-20 characters for password, including character, numbers

**Done**

# Add device (Agregar dispositivo)

Hay 2 modos CF (Conexión rápida) y AP (Punto de acceso) para agregar dispositivo.

## Modo CF

1. Encienda la unidad interior, no es necesario iniciar el aire acondicionado.
2. Haga clic en "+" en la esquina superior derecha de la pantalla "Home (Inicio)" o toque "Add device (Agregar dispositivo)" en la habitación que no tiene dispositivo.
3. Toque el logo "Split Air conditioner (Aire acondicionado Split)".
4. Ingrese la contraseña de Wi-Fi, que es igual que la del teléfono inteligente conectado, luego toque "Next".
5. Siga los comentarios de la siguiente pantalla para restablecer el módulo Wi-Fi, luego inspeccione "Confirm the device is reset" y toque "Next".
6. Puede ver el porcentaje de proceso de conexión, al mismo tiempo, "PP", "SA", "AP" se iluminan a su vez en la pantalla interior. "PP" significa "Buscando el enrutador" "SA" significa "conectado al enrutador" "AP" significa "conectado al servidor"

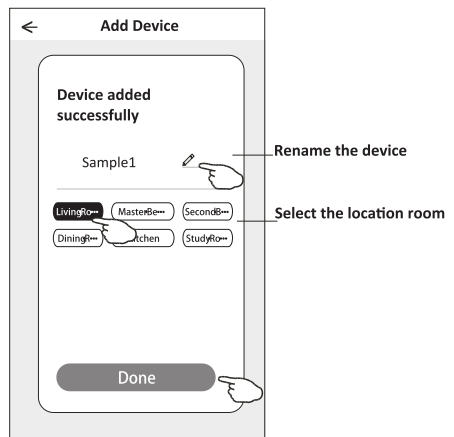
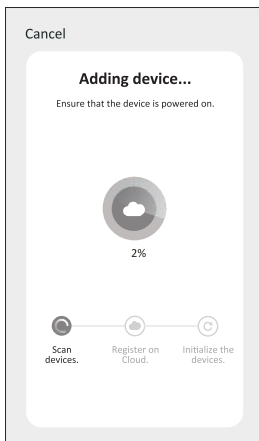
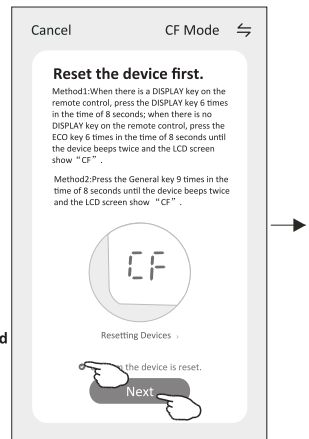
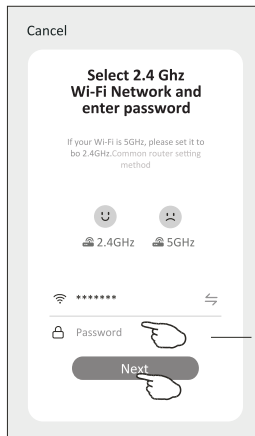
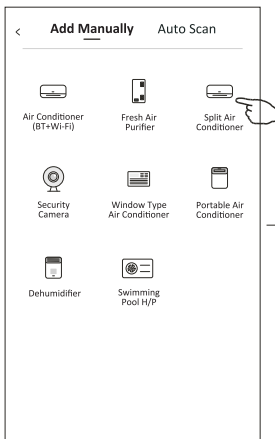
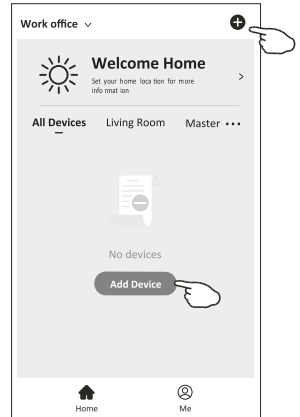

# Add device (Agregar dispositivo)

Existen 2 métodos para añadir un dispositivo.

1. Encienda la unidad interior, sin necesidad de iniciar el aire acondicionado.
2. Haga clic "+" en la esquina superior derecha de la pantalla "Home" o toque "Add device" de habitación donde no existe dispositivo.
3. Toque el logo "Split Air Conditioner".
4. Ingrese la contraseña de Wi-Fi, que es igual que la del teléfono inteligente conectado, luego toque "Next".
5. Toque  $\Rightarrow$  en la esquina superior derecha y seleccione "AP Mode", luego siga los comentarios de la pantalla para restablecer el módulo Wi-Fi, pues revise "Confirm the device is reset" y toque "Next".
6. Lea la instrucción detenidamente y toque "Connect now".
7. Seleccione "SmartLife-\*\*\*\*" en la pantalla de ajuste de red, y toque " $\leftarrow$ ".
8. Usted podría ver la tasa de porcentaje del proceso de conexión, al mismo tiempo, parpadearán "PP", "SA", "AP" en la pantalla de unidad interior encendida. "PP" significa "Buscando el enrutador" "SA" significa "Conectando al enrutador" "AP" significa "Conectando al servidor"

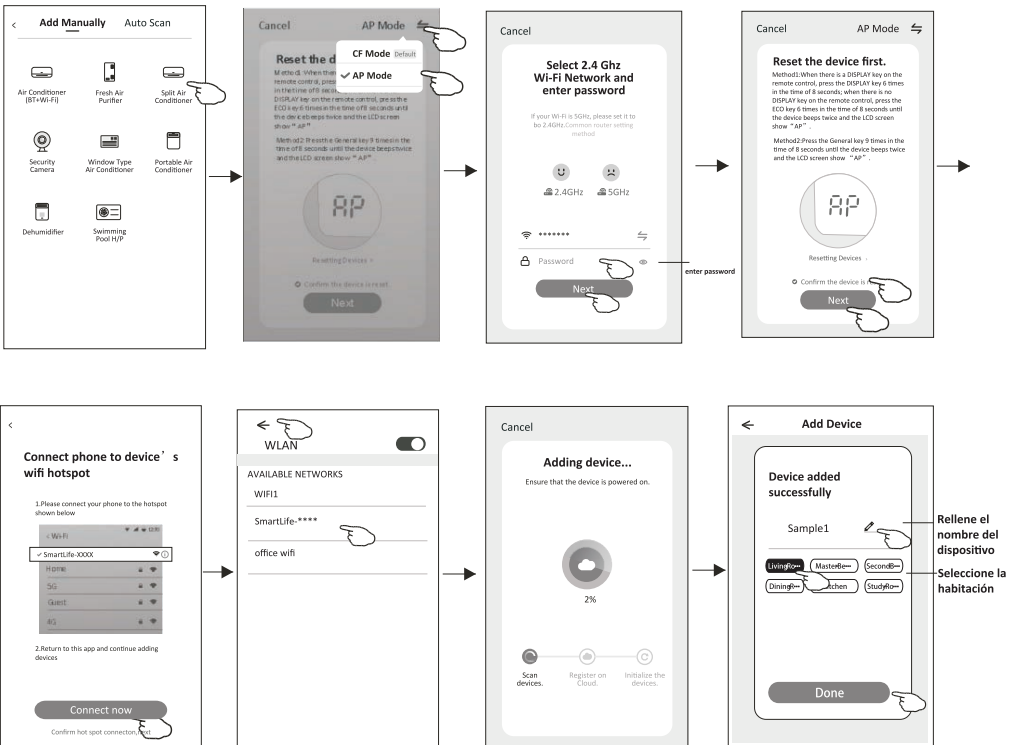
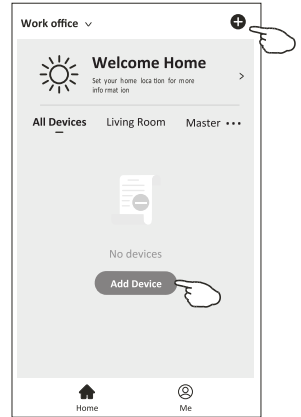

# Control del aire acondicionado

La pantalla de control del dispositivo aparecerá automáticamente después de agregar el dispositivo.  
La pantalla de control del dispositivo aparecerá manualmente tocando el nombre del dispositivo en la pantalla Home(Inicio).

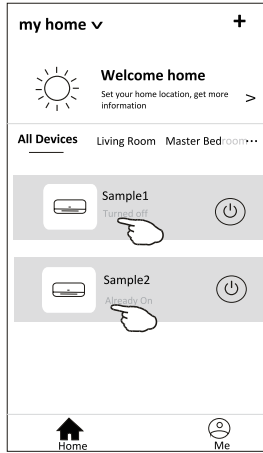

*Nota:*

*Hay dos formas de control diferentes basadas en software diferente o firmware del módulo Wi-Fi.  
Lea cuidadosamente el manual basándose en la interfaz de control real.*

Forma de control 1

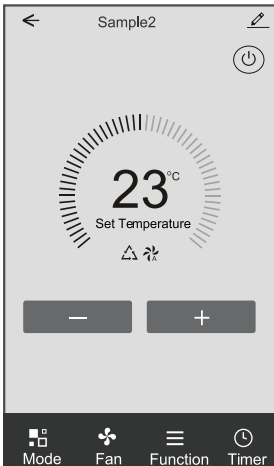

Forma de control 2

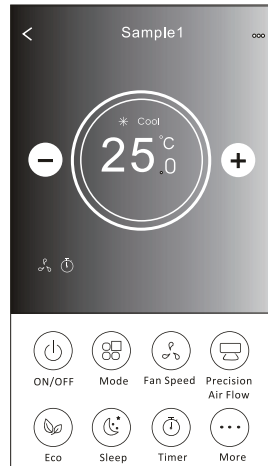

# Control del aire acondicionado

## Forma de control 1

### La interfaz de control principal



# Control del aire acondicionado

## Forma de control 1 – Ajuste del modo

1. Toque Mode (Modo) para aparecer la pantalla Mode (Modo).
2. Seleccione uno de los modos Feel (Sentir) / Cool (Refrigeración) / Heat (Calefacción) / Dry (Deshumidificación) / Fan (Ventilador).
3. Toque en cualquier lugar alrededor del ajuste de temperatura para cancelar el ajuste de modo.

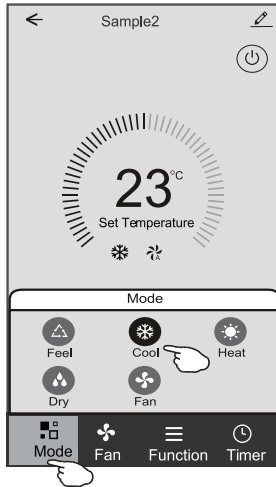

## Forma de control 1 - Seleccione velocidad del ventilador

1. Toque Fan (Ventilador) para aparecer la pantalla Fan (Ventilador).
2. Seleccione una de las velocidades del ventilador High (Alta) / Med (Media) / Low (Baja) / Auto (Automática).
3. Toque en cualquier lugar alrededor del ajuste de temperatura para cancelar la selección.

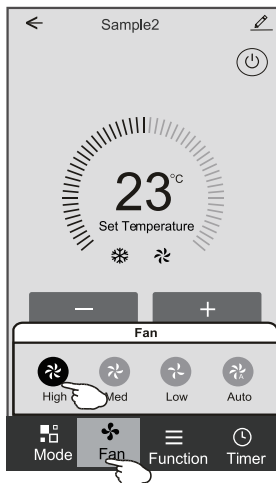

# Control del aire acondicionado

## Forma de control 1 – Ajuste de función

1. Toque Function (Función) para aparecer la pantalla Function (Función).
2. Seleccione una de las funciones Sleep (Sueño) / Turbo / ECO.
3. Seleccione UP - DOWN (ARRIBA - ABAJO) / LEFT-RIGHT (IZQUIERDA-DERECHA) para el giro automático con dirección de UP - DOWN (ARRIBA - ABAJO) / LEFT-RIGHT (IZQUIERDA-DERECHA).
4. Toque en cualquier lugar alrededor del ajuste de temperatura para cancelar el ajuste de Función.



## Forma de control 1 – Agregación del temporizador

1. Toque Timer (Temporizador) para aparecer la pantalla Add Timer (Agregar Temporizador).
2. Toque Add Timer (Agregar Temporizador).

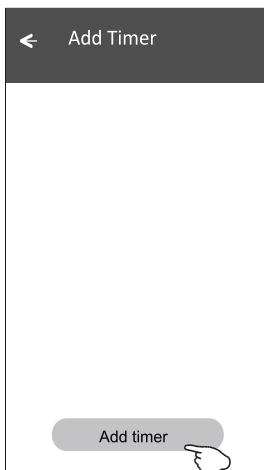
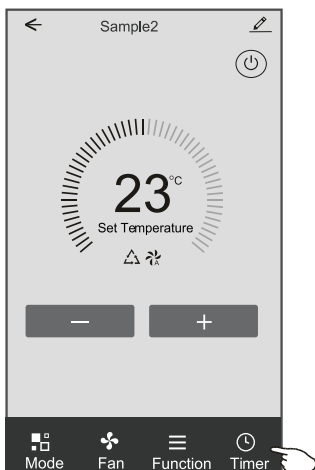

# Control del aire acondicionado

## Forma de control 1 – Agregación del temporizador

3. Seleccione Time (Tiempo), seleccione Repeat Days (Días Repetidos) y Timer on/off (Temporizador encendido / apagado).
4. Seleccione Mode (Modo) / Fan speed (Velocidad del ventilador) / Function (Función) y seleccione el ajuste de temperatura para temporizador encendido.
5. Toque Save (Guardar) para agregar el temporizador.

### Temporizador encendido

Cancelar temporizador	Cancel	Add Timer	Save
	12 07		
	13 08		
	14 09		
Ajuste de horas	15 10		
	16 11		
	17 12		
	18 13		
	Timer Off		
	Timer On <input checked="" type="checkbox"/>		
Ajuste de modo	Mode		Cool >
Ajuste de velocidad del ventilador	Fan		Auto >
Ajuste de temperatura	Set Temperature		23°C >
	Function		>

### Temporizador apagado

Cancelar temporizador	Cancel	Add Timer	Save
	12 25		
	13 26		
	14 27		
Ajuste de minutos	15 28		
	16 29		
	17 30		
	18 31		
	Select days to use Smart Mode		
	Mon	Tues	Wed
	Thun	Fri	Sat
	Sun		
	Timer Off		
	Timer On <input checked="" type="checkbox"/>		

## Forma de control 1 – Gestión del temporizador

1. Toque la barra del temporizador para editar el temporizador como el proceso de agregación del temporizador.
2. Haga clic en el interruptor para activar o desactivar el temporizador.
3. Mantenga presionada la barra del temporizador unos 3 segundos y aparecerá la pantalla Remove Timer (Eliminar temporizador), toque CONFIRM (CONFIRMAR) y elimine el temporizador

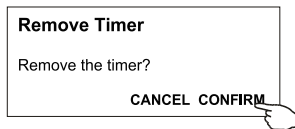
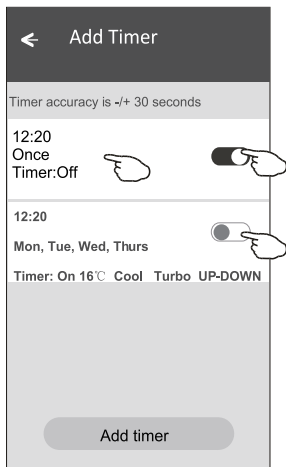

# Control del aire acondicionado

## Forma de control 2

### La interfaz de control principal

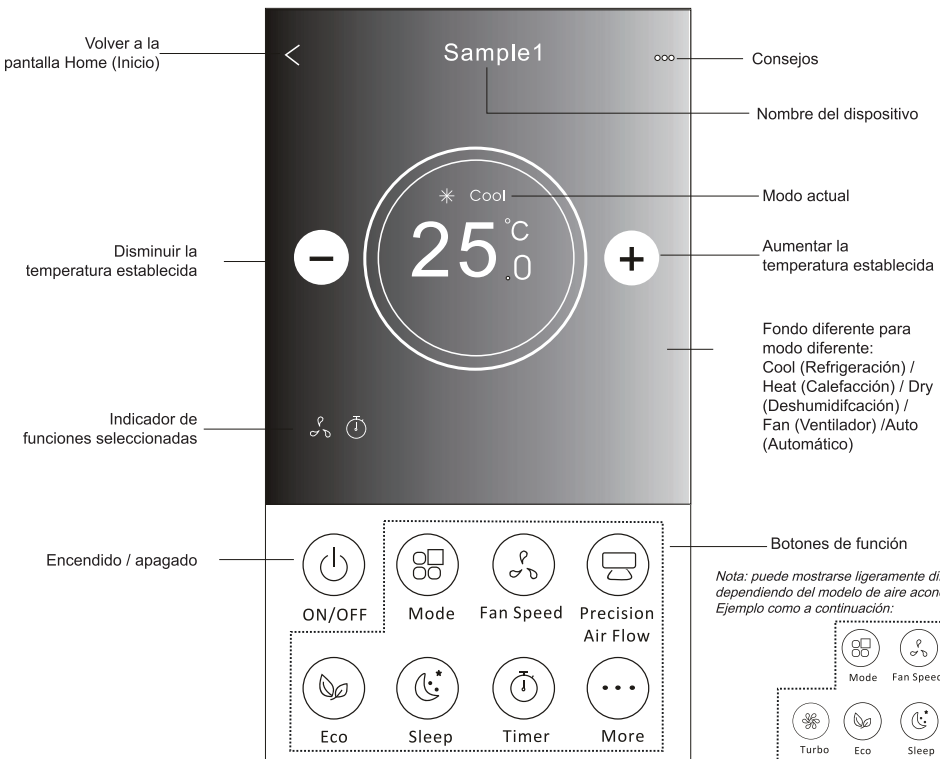

# Control del aire acondicionado

## Forma de control 2 – Ajuste del modo

1. Toque el botón Mode (Modo).
2. Hay 5 modos en la pantalla Mode (Modo), toque un botón para ajustar el modo de funcionamiento del aire acondicionado.
3. Toque el botón X para volver a la pantalla de control principal.
4. El modo y el fondo cambiarán en la pantalla.

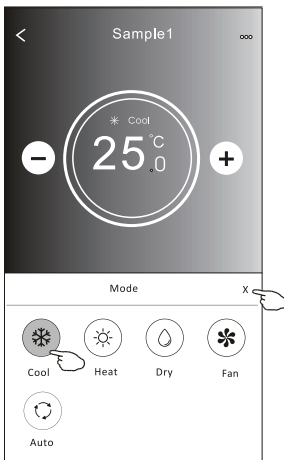

**Nota:** lea los detalles de cada modo en el manual de usuario para un control más cómodo.

## Forma de control 2 – Selección de velocidad del ventilador

1. Toque el botón Fan speed (Velocidad del ventilador).
2. Elija la velocidad deseada del ventilador y tóquela.
3. Toque el botón X para volver a la pantalla de control principal.
4. El indicador de velocidad del ventilador seleccionada aparecerá en la pantalla.

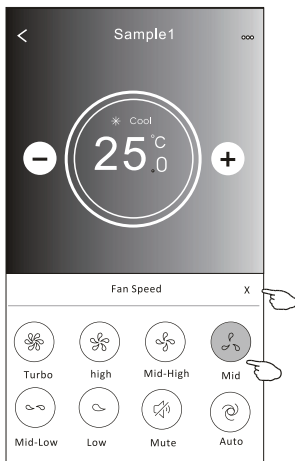
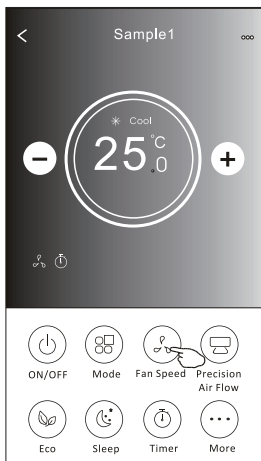

Modo	Velocidad del ventilador
Cool (Refrigeración)	Todas las velocidades
Fan(Ventilador)	Todas las velocidades
Dry (Deshumidificación)	
Heat (Calefacción)	Todas las velocidades
Auto (Automático)	Todas las velocidades

**Nota:**  
La velocidad del ventilador no se puede ajustar en el modo Dry (Deshumidificación).

**Nota:** La pantalla Fan Speed (Velocidad del ventilador) puede mostrarse ligeramente diferente, dependiendo del modelo de aire acondicionado.

Ejemplo como a continuación:

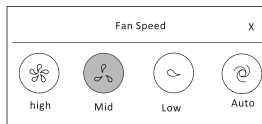

# Control del aire acondicionado

## Forma de control 2 - Control del flujo de aire

1. Toque el botón Precision Air Flow (Precisión del Flujo de Aire) o el botón Swing Flow (Flujo de Oscilación).
2. Elija el flujo de aire deseado y tóquelo.
3. Toque el botón X para volver a la pantalla de control principal.
4. El indicador de flujo de aire seleccionado aparecerá en la pantalla.

**Nota:** Para algunos modelos sin viento automático de izquierda a derecha, si lo activa, escuchará un pitido, sin ninguna acción.

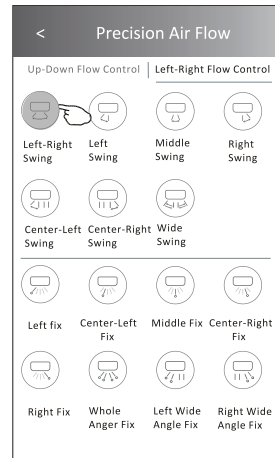
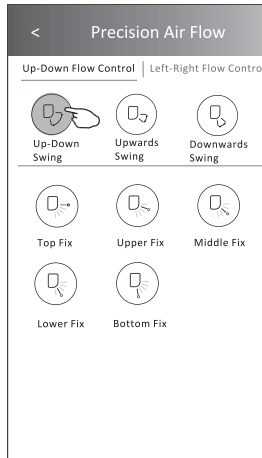
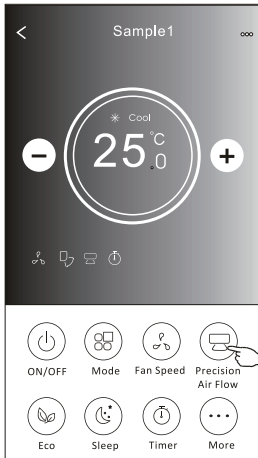

**Nota:** La pantalla de control principal y la pantalla Air Flow (Flujo de Aire) pueden mostrarse ligeramente diferentes, dependiendo del modelo del aire acondicionado. Ejemplo como a continuación:

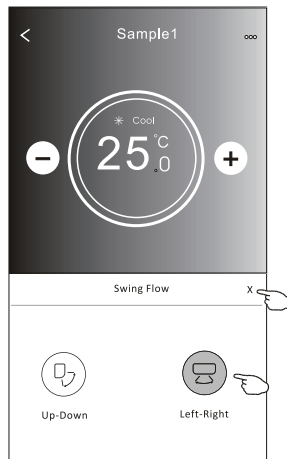
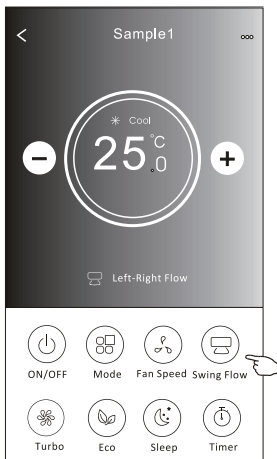

# Control del aire acondicionado

## Forma de control 2 – Función ECO

1. Para la función Eco, sólo toque el botón para activar la función, el botón se encenderá y el indicador aparecerá en la pantalla.
2. Toque nuevamente para desactivar la función.
3. Temperatura controlada para algunos modelos de aire acondicionado:  
En el modo de refrigeración, la nueva temperatura ajustada será  $\geq 26\text{ }^{\circ}\text{C}$ .  
En el modo de calefacción, la nueva temperatura ajustada será  $\leq 25\text{ }^{\circ}\text{C}$ .

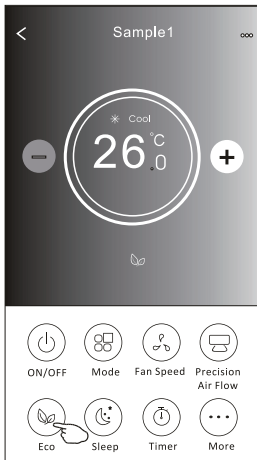
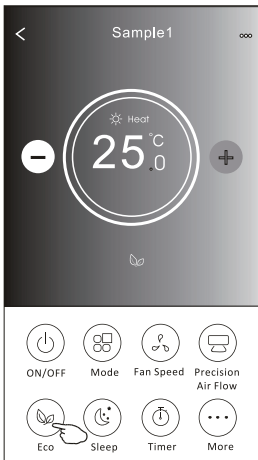

Modo	ECO desactivado
Cool (Refrigeración)	Sí
Fan(Ventilador)	
Dry (Deshumidificación)	
Heat (Calefacción)	Sí
Auto (Automático)	

ECO está desactivado en modo Fan (Ventilador) / Dry (Deshumidificación) / Auto (Automático).

**Nota:** La pantalla de control principal y el método de control ECO pueden mostrarse ligeramente diferentes, dependiendo del modelo del aire acondicionado. Ejemplo como a continuación:

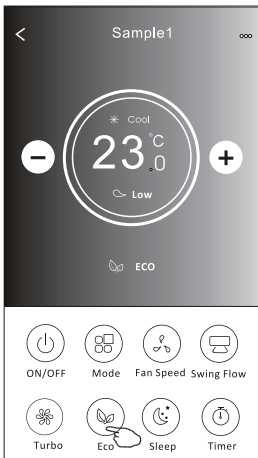

**Nota:** ECO también está desactivado en el modo Turbo / Sleep (Sueño) para algunos modelos de aire acondicionado.

# Control del aire acondicionado

## Forma de control 2 – Función Sleep (sueño)

1. Toque el botón Sleep (Sueño).
2. Elija el modo de sueño deseado y tóquelo.
3. Toque el botón X para volver a la pantalla de control principal.
4. El indicador de modo de sueño seleccionado aparecerá en la pantalla.

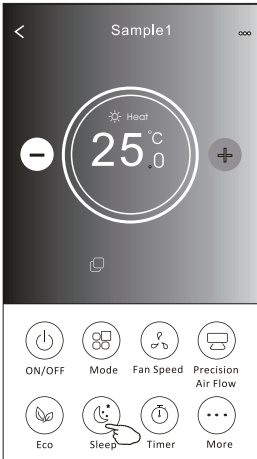

Modo	Sleep (Sueño) activado
Cool (Refrigeración)	Sí
Fan (Ventilador)	
Dry (Deshumidificación)	
Heat (Calefacción)	Sí
Auto (Automático)	

Sleep (Sueño) está desactivado en modo Fan (Ventilador) / Dry (Deshumidificación) / Auto (Automático).

### Nota:

La pantalla de control principal puede mostrarse ligeramente diferente, dependiendo del modelo de aire acondicionado. Ejemplo como a continuación:

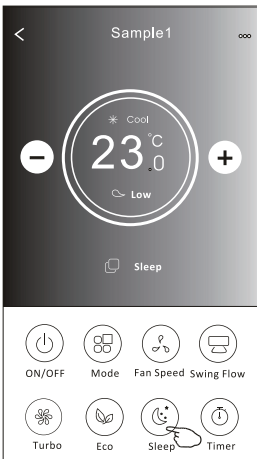

### Nota:

Sleep (Sueño) también está desactivado en modo Turbo / Sleep(Sueño) para algunos modelos del aire acondicionado.

# Control del aire acondicionado

## Forma de control 2 – Ajuste del temporizador (encendido)

1. Toque el botón Timer (Temporizador).
2. Haga clic en + en la esquina superior derecha de la pantalla principal Timer (Temporizador).
3. Elija Time (Tiempo) / Repeat (Repetir) / Switch OFF (Apagar) y luego toque Save (Guardar).
4. El temporizador (apagado) aparecerá en la pantalla principal Timer (Temporizador).

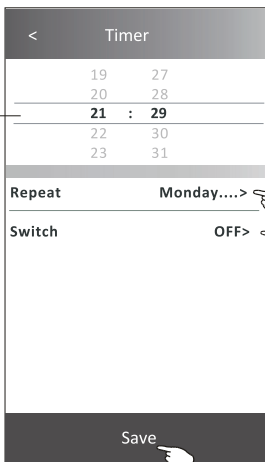
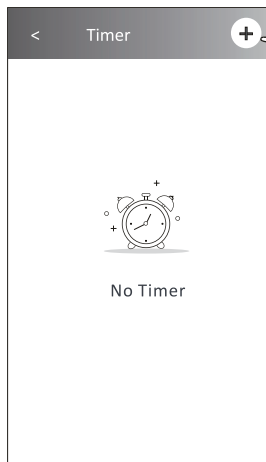
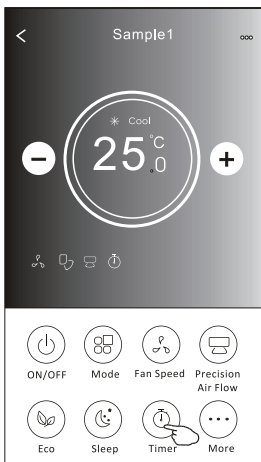

Toque repeat > (repetir >) luego toque los días repetidos deseados o una vez, luego toque Confm (Confirmar) en su selección.

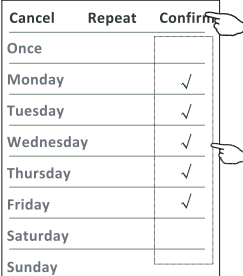

Toque Switch > (Interruptor >) y luego deslice la pantalla para seleccionar ON (ENCENDIDO) y Confm (Confirmar).

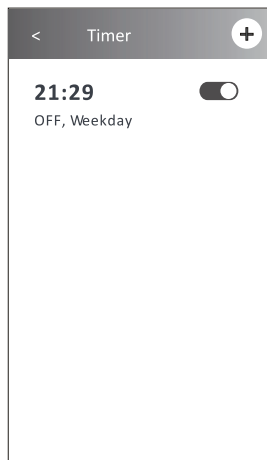
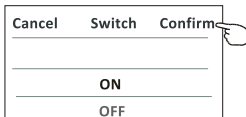

# Control del aire acondicionado

## Forma de control 2 – Ajuste del temporizador (apagado)

1. Toque el botón Timer (Temporizador).
2. Haga clic en + en la esquina superior derecha de la pantalla principal Timer (Temporizador).
3. Ajuste Time (Tiempo) / Repeat Date (Fecha de repetición) / Switch(ON) (Interruptor (ENCENDIDO)) / Temperature (Temperatura) / Mode (Modo) / Fan speed (Velocidad del ventilador) / Air Flow (Flujo de Aire) como desee y luego toque Save (Guardar).
4. El temporizador aparecerá en la pantalla principal Timer (Temporizador).

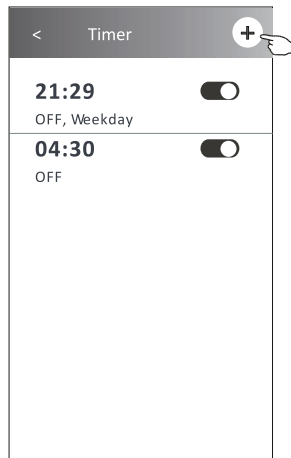
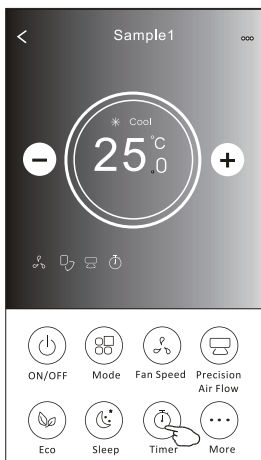

Toque repeat > (repetir >) luego toque los días repetidos deseados o una vez, luego toque Confm (Confirmar) en su selección.

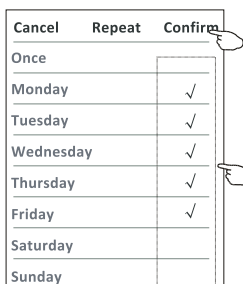

Toque Switch > (Interruptor >) y luego deslice la pantalla para elegir ON (ENCENDIDO) y Confm (Confirmar)

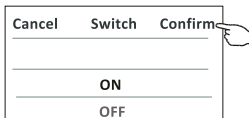

Toque Temperature (Temperatura) / Mode (Modo) / Fan Speed (Velocidad del ventilador) / Air Flow > (Flujo de aire >) uno por uno, luego ajústelo como desee como se menciona en el capítulo anterior y toque Confm (Confirmar) para el ajuste.

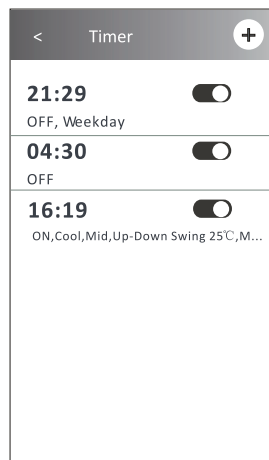
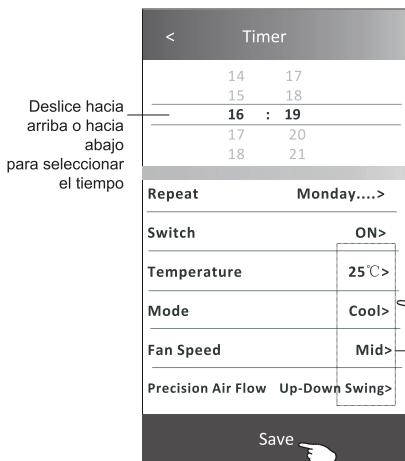

# Control del aire acondicionado

## Forma de control 2 – Gestión del temporizador

### 1. Cambiar el ajuste del temporizador:

Toque en cualquier lugar de la barra de la lista del temporizador, excepto la barra del interruptor para acceder a la pantalla de ajuste Timer (Temporizador), cambie el ajuste y luego toque Save (Guardar).

### 2. Activar o desactivar el temporizador:

Toque la izquierda del interruptor para desactivar el temporizador.

Toque la derecha del interruptor para activar el temporizador.

### 3. Eliminar el temporizador:

Deslice la barra de lista del temporizador de la derecha a la izquierda hasta que aparezca el botón Delete (Eliminar), luego toque Delete (Eliminar).

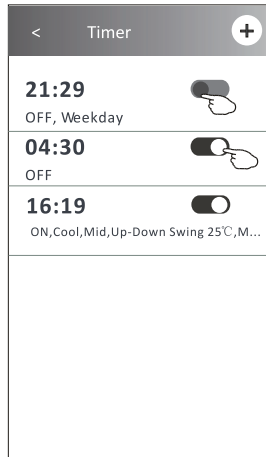
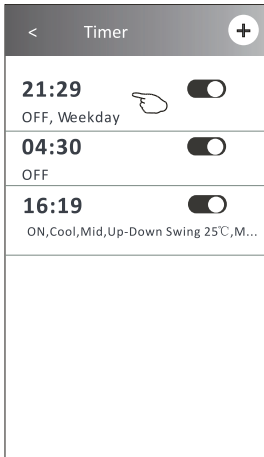

Deslice hacia la izquierda para desactivar el temporizador.

Deslice hacia la derecha para activar el temporizador.

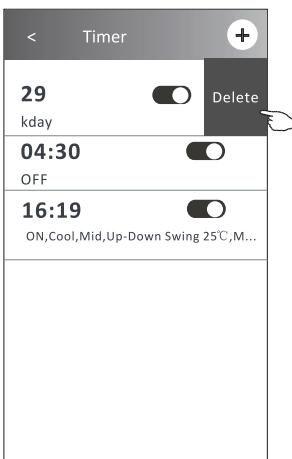

# Control del aire acondicionado

## Forma de control 2 – Más funciones

1. Toque el botón More (Más) para operar funciones adicionales si aparece en la pantalla.

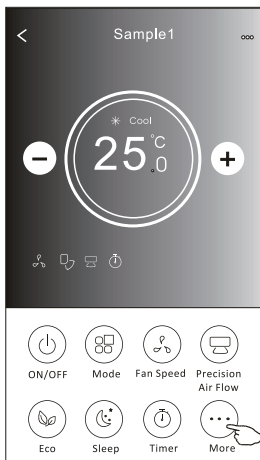

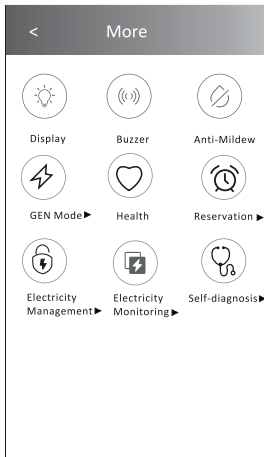

**Nota:**  
Algunos modelos de aire acondicionado no tienen el botón More (Más).



**Nota:**  
La apariencia puede ser diferente, algunos iconos estarán ocultos si el aire acondicionado no tiene esta función o no está activada en el modo actual.

2. Toque la "  " para encender / apagar la pantalla LED interior.  
Display

3. Toque el "  " para activar / desactivar el zumbido al operar a través de la APP Wi-Fi.  
Buzzer

4. Toque el botón "  " para activar la función Anti-Mildew (Anti-Moho), si está disponible en la

pantalla. Después de apagar el CA, comenzará a secarse, reducirá la humedad residual y evitará el moho, después de finalizar la función, se apagará automáticamente.

5. Toque el botón "  " para activar / desactivar la función saludable, si está disponible en la pantalla, la función

de ionizador antibacteriano se activará. Esta función sólo para modelos con el generador de ionizador.

6. Toque el botón "GEN Mode (Modo GEN)", si está disponible en la pantalla.

En este modo, puede elegir uno de los tres niveles de corriente.

El aire acondicionado mantendrá la corriente adecuada para ahorrar energía.

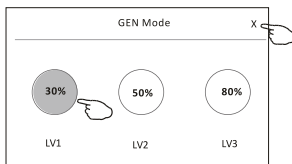
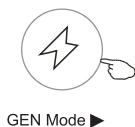

# Control del aire acondicionado

## Forma de control 2 – Más funciones

7. Toque el botón "Electricity Monitoring (Monitoreo de Electricidad)", si está disponible en la pantalla.  
En esta función, puede controlar el consumo de electricidad del aire acondicionado.

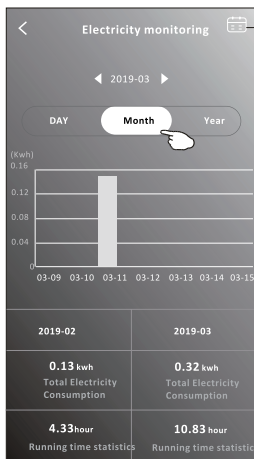
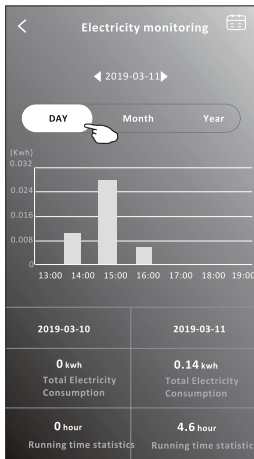

Puede tocar este botón para aparecer el calendario y luego seleccione la fecha.

8. Toque el botón "  ", si está disponible en la pantalla.

Self-Cleaning

Verifique los detalles de la función de autolimpieza en el Manual de Usuario.

9. Toque el botón "  ", si está disponible en la pantalla.

8°C Heat

Esta función ayuda a mantener la temperatura ambiente por encima de 8.

Verifique los detalles de la función 8°C Heat (8°C de Calefacción) en el Manual de Usuario.

10. Toque el botón "Reservation (Reserva)", si está disponible en la pantalla.  
Puede ajustar el tiempo, repetir el día, la temperatura, el modo, la velocidad del ventilador, el flujo de aire como lo desee y luego toque Save (Guardar) para activar la función.  
El aire acondicionado alcanzará automáticamente sus ajustes a la hora programada.



14	17
15	18
16	19
17	20
18	21

Repeat setting Monday... >

Temperature 25°C >

Mode Cool >

Fan Speed Mid >

Precision Air Flow Up-Down Swing >

Save

16:19:00

ON, Cool, Mid, Up-Down Swing 25°C, M...

After the reservation is setup, the air conditioner will automatically reach your setrequirement at your appointment time.

# Control del aire acondicionado

## Forma de control 2 – Más funciones

11. Toque el botón "Self-diagnosis (Auto diagnóstico)", si está disponible en la pantalla.  
El aire acondicionado se diagnosticará automáticamente e indicará el código de error y las instrucciones del problema si es posible.

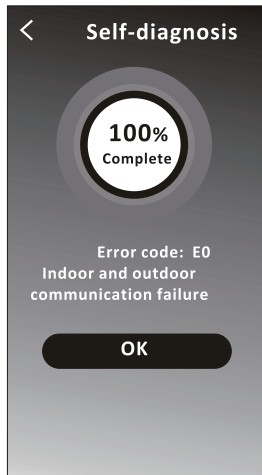
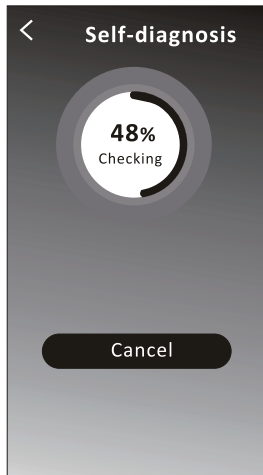

12. Pulse el botón “”, si está disponible en la pantalla.

Esta función permite que el aire acondicionado encienda/apague la pantalla automáticamente de acuerdo con la intensidad de luz.

13. Pulse el botón “”, si está disponible en la pantalla.

En esta función, el aire acondicionado soplará el flujo de aire suave a través de los micro agujeros en el deflector.

# Control del aire acondicionado

## Detalles del dispositivo y gestión

Toque  en la forma de control 1 o toque ... en la forma de control 2, y acceda a la pantalla de detalles del dispositivo. Aquí puede obtener información útil y compartir el dispositivo con otras cuentas. Consulte las siguientes imágenes e instrucciones cuidadosamente.

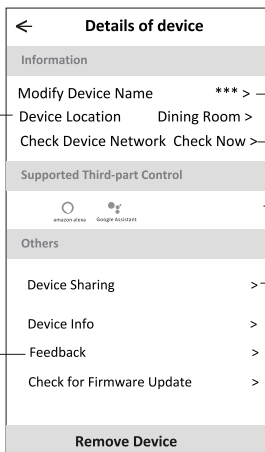
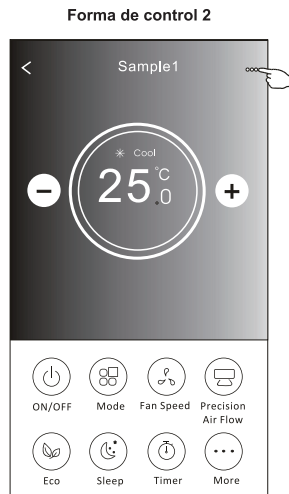
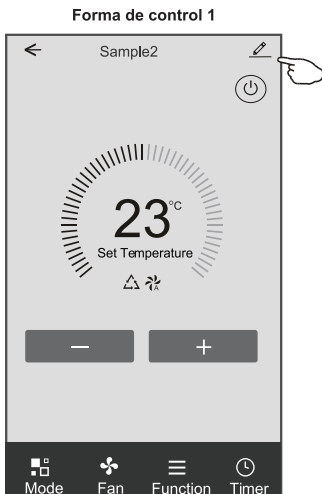

Toque para cambiar la ubicación del dispositivo a otra habitación

Retroalmente los problemas o algunas sugerencias de dirección MAC / Zona horaria / Wi-Fi para el administrador de la APP

Toque para verificar el estado de la red

Toque para verificar el estado de la red

Toque para obtener las instrucciones para conectar el controlador de voz amazon alexa o Google Assistant

Toque para compartir el dispositivo con otra cuenta

Toque para verificar la identificación virtual / nombre de Wi-Fi / dirección IP Dirección MAC / Zona horaria / Intensidad única de Wi-Fi

Verifique y actualice el firmware

Toque para eliminar el dispositivo y el dispositivo se restablecerá automáticamente una vez que se elimine.

# Control del aire acondicionado

## Detalles del dispositivo y gestión

1. Toque "Device Sharing (Compartir dispositivo)" y aparezca la pantalla emergente Device Sharing (Compartir dispositivo).
2. Toque "Add Sharing (Agregar uso compartido)".
3. Seleccione la región e introduzca la cuenta que desea compartir.
4. Toque "Completed (Completado)", la cuenta aparecerá en su lista para compartir.
5. Los miembros compartidos recibidos deben mantener presionada la pantalla Home(Inicio) y deslice hacia abajo para actualizar la lista de dispositivos, el dispositivo aparecerá en la lista de dispositivos.

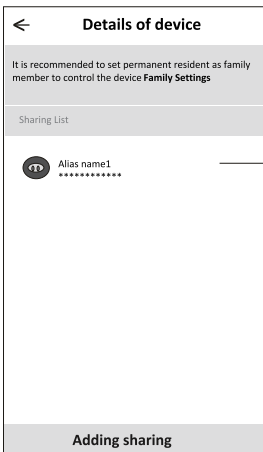
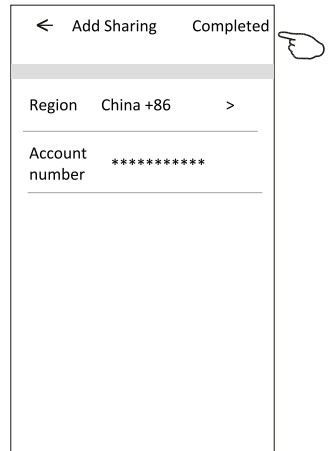
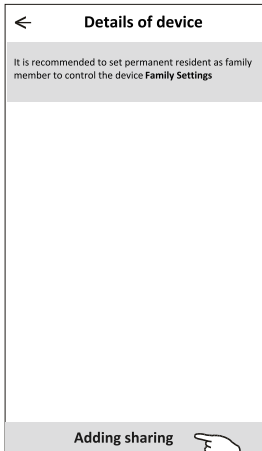
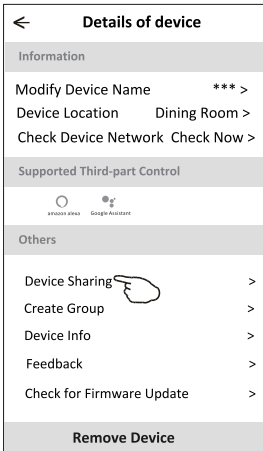

Mantenga presionada la barra unos 3 segundos y luego puede eliminar la cuenta compartida.

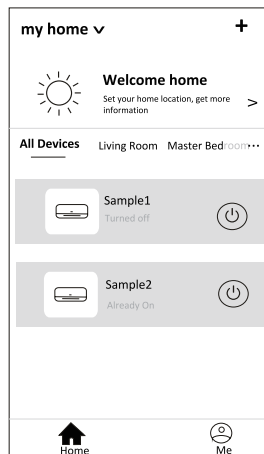

Mantenga presionado y deslice hacia abajo para actualizar la lista de dispositivos

# Gestión de cuenta

## Ajuste de perfil de cuenta

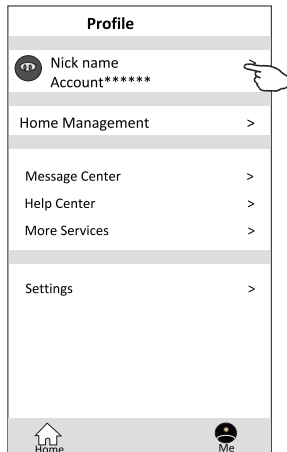
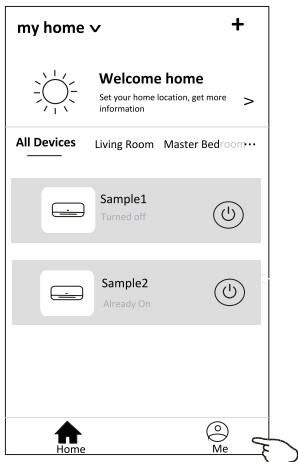

Cambie el apodo de su cuenta

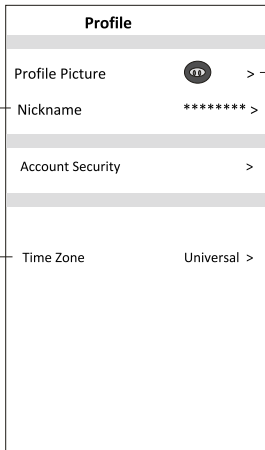
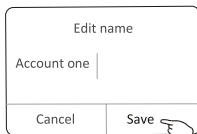

Seleccione una imagen para la cuenta del álbum local

Seleccione la zona horaria

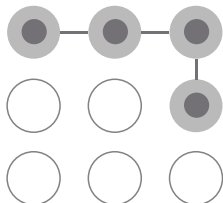

Establezca una contraseña de patrón para iniciar la APP

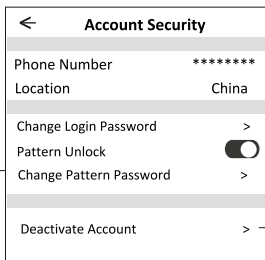

Cambie la contraseña como restablecer contraseña en la página 7

Toque el interruptor para habilitar o deshabilitar la contraseña de patrón

Por favor, desactive la cuenta para eliminar todos los datos.

## Gestión de Inicio (Familia)

1. Toque el nombre de home en la esquina superior izquierda de la pantalla Home(Inicio) y seleccione Home Management (Gestión de Inicio).  
O toque Me (Mí) y toque Home Management (Gestión de Inicio).
2. Toque una de las familias en la lista de familias y acceda a la pantalla Family Settings (Ajustes de Familia).

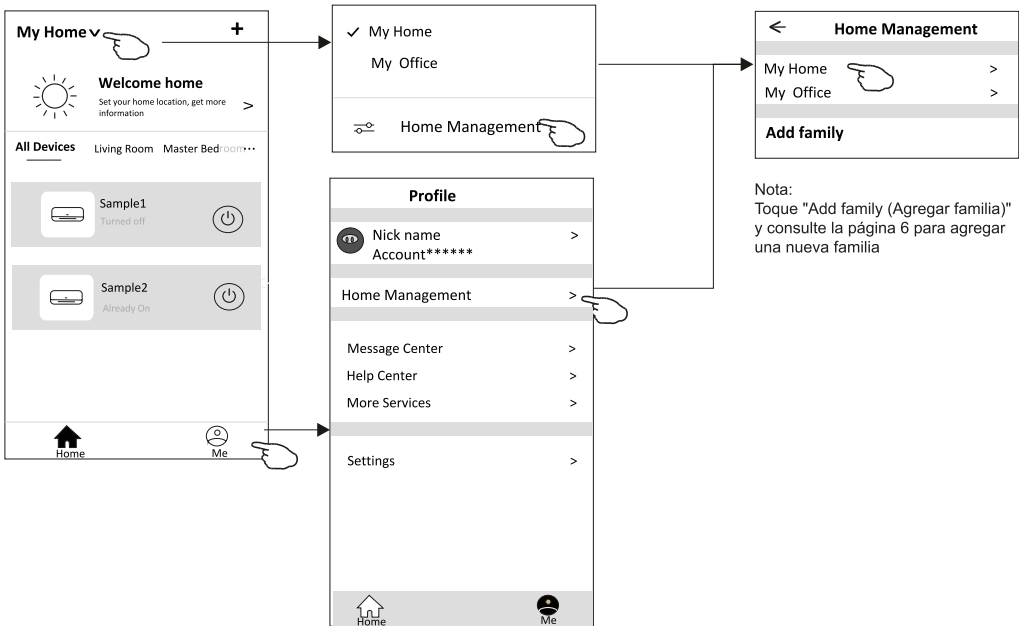

3. Establezca la familia como los siguientes indicadores.

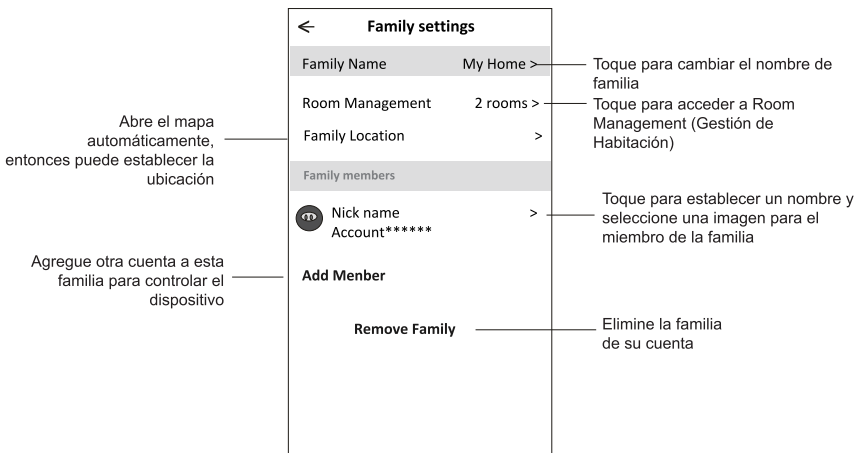

## Noticia

1. Para la actualización técnica, puede haber una desviación de los ítems reales de lo que está en el manual. Expresamos nuestras disculpas. Consulte su producto real y la APP.
2. La APP de aire acondicionado inteligente se puede modificar sin previo aviso para mejorar la calidad y también se puede eliminar según las circunstancias de las empresas de fabricación.
3. En caso de que la intensidad de la señal de Wi-Fi se debilite, la App inteligente puede desconectarse. Así que asegúrese de que la unidad interior esté cerca del enrutador inalámbrico.
4. La función del servidor DHCP debe activarse para el enrutador inalámbrico.
5. La conexión a internet puede fallar debido a un problema de cortafuegos. En este caso, contacte a su proveedor de servicios de internet.
6. Para la seguridad del sistema de teléfono inteligente y el ajuste de la red, asegúrese de que la APP de aire acondicionado inteligente sea de confianza.

## Resolución de fallos

Descripción	Análisis de causa
<b>El aire acondicionado no se puede configurar correctamente</b>	<ol style="list-style-type: none"><li>1. Confirme que el móvil está conectado al enrutador WLAN SSID y la contraseña es correcta;</li><li>2. Confirme si hay configuraciones adicionales del enrutador WLAN tal y como se muestran abajo.<ol style="list-style-type: none"><li>1) Cortafuegos por el propio enrutador o por PC</li><li>2) Filtrado de direcciones MAC</li><li>3) SSID oculto</li><li>4) Servidor DHCP</li></ol></li></ol> <p>Reinicie el enrutador WLAN, el dispositivo móvil y el aire acondicionado (módulo WLAN) y conecte de nuevo el aire acondicionado mediante el modo CF. Antes de reiniciar, compruebe que nadie se ha conectado al mismo aire acondicionado.</p>
<b>El móvil no puede controlar el aire acondicionado</b>	<ol style="list-style-type: none"><li>1. Cuando se reinicia el aire acondicionado (módulo WLAN) y la aplicación muestra la eliminación del dispositivo, si se ignora esta confirmación, el dispositivo móvil perderá el permiso de control del aire acondicionado. Usted tendrá que conectar de nuevo el aire acondicionado mediante el modo CF.</li><li>2. En caso de fallo de energía, el dispositivo móvil perderá el permiso de control del aire acondicionado por 3 minutos después de un corte de energía. (La notificación aparecerá ahora en el dispositivo móvil.)</li></ol> <p>Si usted no puede controlar la aplicación (aire acondicionado) incluso después de la restauración de la energía, tiene que conectar de nuevo el aire acondicionado mediante el modo CF.</p>
<b>El móvil no puede encontrar el aire acondicionado</b>	<ol style="list-style-type: none"><li>1. La Aplicación muestra el dispositivo de aire acondicionado fuera de línea. Compruebe las siguientes condiciones.<ol style="list-style-type: none"><li>1) El aire acondicionado ha sido reconfigurado.</li><li>2) Aire acondicionado fuera de energía.</li><li>3) Enrutador fuera de energía.</li><li>4) El aire acondicionado no se puede conectar al enrutador.</li><li>5) El aire acondicionado no se puede conectar a la red a través del enrutador.</li><li>6) El dispositivo móvil no se puede conectar a la red.</li></ol></li><li>2. Después de agregar el dispositivo, desaparece en la lista de dispositivos. Mantenga presionado y deslice hacia abajo para actualizar la lista de dispositivos. Si no tiene ningún cambio, apague la aplicación y vuelva a encenderla.</li></ol>



# Manual de Instruções do Utilizador da Função Wi-Fi



COOL-MAX 27  
COOL-MAX 35  
COOL-MAX 53  
COOL-MAX 70

Esta descrição é válida para ares-condicionados com função Wi-Fi. Leia o manual cuidadosamente antes de utilizar o produto e guardá-lo para referência futura.



# Vamos começar!

**Guia de operação.** Observe as instruções simples abaixo como referência.

Passos de Operação	Itens de Operação	Nova a Conta	Reinstalar o APP (registrado antes)
Passo 1	Baixar e instalar o APP	SIM	SIM
Passo 2	Ativar o APP	SIM	SIM
Passo 3	Registrar a Conta	SIM	NÃO
Passo 4	Login	SIM	SIM
Passo 5	Adicionar dispositivo a controle	SIM	Restará um dispositivo registrado.

*Nota: Se você registou uma conta e adicionou um dispositivo antes, ao reinstalar o APP de novo e autenticar-se, restará um dispositivo adicionado.*

## Cuidado FCC (FCC ID: 2AJCLTWAC-TYWFS)

Este dispositivo está de acordo com a parte 15 das Regras FCC. A operação está sujeita às duas condições a seguir: (1) Este dispositivo não pode causar interferência nociva, e (2) ele deverá aceitar qualquer interferência recebida, incluindo toda interferência que possa causar a operação indesejada.

Qualquer mudança ou modificação não expressamente aprovada pelo departamento de conformidade pode anular a autoridade do utilizador para operar o equipamento.

Nota: Este equipamento foi testado e está de acordo com os limites para um dispositivo de classe digital B, conforme a parte 15 das regras FCC. Esses limites foram projetados para fornecer uma proteção razoável contra interferência nociva em uma instalação residencial. Este equipamento gera usos e pode irradiar frequência de energia e, se não instalado de acordo com as instruções, pode causar interferência nociva a comunicações de rádio. Entretanto, não há garantia que a interferência não ocorrerá em uma instalação particular. Se esse equipamento não causar a interferência nociva de rádio ou na recepção de TV (o que pode ser verificado ao se desligar e ligar o equipamento), recomenda-se que o utilizador tente corrigir a interferência com um ou mais medidas a seguir:

-Reorientar ou realoque a antena de recepção.

-Aumenta a separação entre o equipamento e o receptor.

-Conecta o equipamento na tomada de um circuito diferente da conexão do receptor.

-Consulte o revendedor ou um técnico de rádio/TV experiente para obter ajuda.

A distância entre o utilizador e o dispositivo deve ser de pelo menos 20 cm.

# ÍNDICE

---

Especificações e informações básicas de módulo Wi-Fi.....	1
Baixar e instalar o APP.....	2
Ativar o APP .....	3
Registo .....	4
Login.....	6
Adicionar dispositivos.....	8
Controlo de ar condicionado.....	10
Gestão de conta .....	29
Resolução de problemas.....	30

# Especificações e informações básicas de módulo Wi-Fi

## 1. Especificações mínimas num telemóvel inteligente:

Versão Android 5.0 ou superior

Versão IOS 9.0 ou superior

## 2. Parâmetros básicos para módulo Wi-Fi

Parâmetros	Detalhes
Frequência de rede	2,400 - 2,500GHz
Normas de WLAN	IEEE 802.11 b/g/n (canais 1-14)
Compatibilidade de pilha de protocolo	IPv4/IPv6/TCP/UDP/HTTPS/TLS/MulticastDNS
Apoio à segurança	WEP/WPA/WPA2/AES128
Redes compatíveis	STA/AP/STA+AP

## 3. Localização de módulo Wi-Fi e aparência em unidade interna

Abra o painel frontal. O módulo de Wi-Fi está próximo da tampa da caixa elétrica no painel.

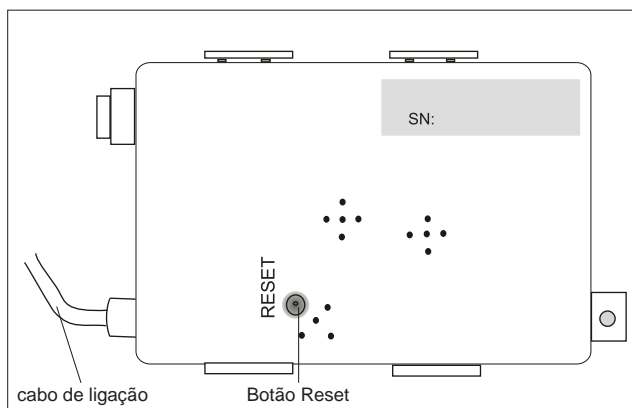

## Baixar e instalar o APP



**SmartLife-SmarHome**

### Para o telemóvel inteligente Android

Método 1: Digitalize o código QR com um digitalizador. A seguir, baixe e instale o APP.

Método 2: Abra "Play Store" no seu telemóvel inteligente e procure por "SmartLife-SmarHome". Em seguida, baixe e instale o APP.



### Para iPhone

Método 1: Digitalize o código QR e siga as dicas para acessar a "AppStore" e baixar e instalar o APP.

Método 2: Abra a "AppStore" da Apple no seu telemóvel inteligente e procure por "SmartLife-SmarHome". Em seguida, baixe e instale o APP.



 **Nota:**  
*Ative as permissões de Armazenamento / Localização / Câmera para este APP ao instalar.  
Caso contrário, ocorrerão alguns problemas ao operar.*

# Ativar o APP

## Na primeira vez que o APP for utilizado, precisará ser ativado.

1. Baixe o APP "SmartLife-SmartHome" no seu telemóvel inteligente.



SmartLife-SmartHome

2. Método 1: Toque no botão "Scan" para digitalizar o código de ativação QR correto.

Método 2: Toque em "or Enter Activation Code" no canto do ecrã, e então digite o código de ativação ou toque em "CONFIRM".

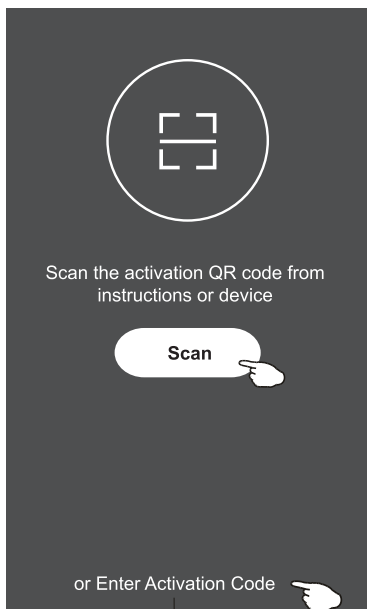

Ativar código QR e código de ativação



*Nota: sem o código QR ou o de ativação, não será possível ativar o APP ou utilizá-lo. Mantenha-os seguros.*

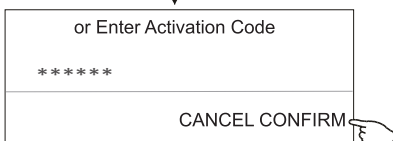

# Registo

1. Se você não tiver uma conta, toque no botão "Register".
2. Leia a política de privacidade e toque em "Agree".

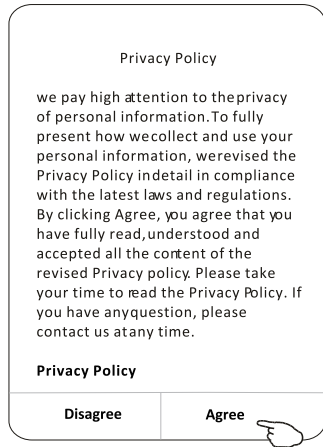
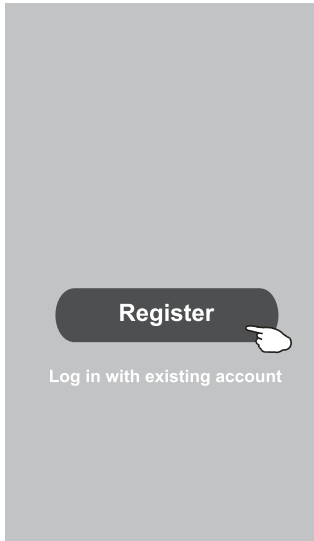

3. Toque em ">" e escolha o país.
4. Digite o endereço de email.
5. Toque no botão "Obtain verification code".

Busque o país ou deslize o ecrã para cima / para baixo para encontrar e escolher o país.

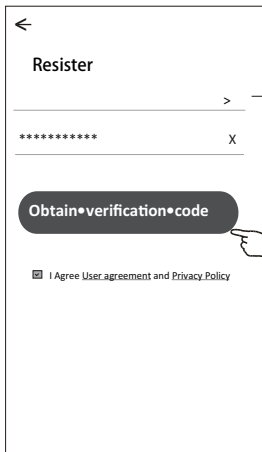

Digite o endereço de email aqui.



# Registo

6. Digite o código de verificação recebido do email.
7. Defina uma senha com 6 a 20 caracteres, incluindo letras e números.
8. Toque em "Done".

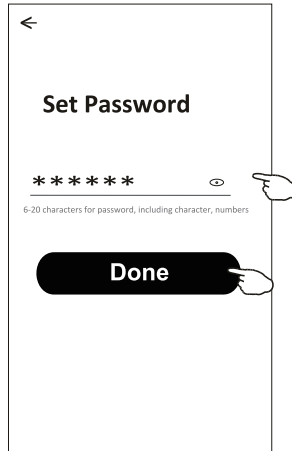
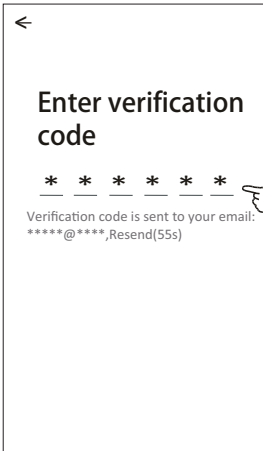

# Login

1. Toque em "Log in with existing account".
2. Digite a sua conta registada e senha.
3. Toque no botão "Log in".

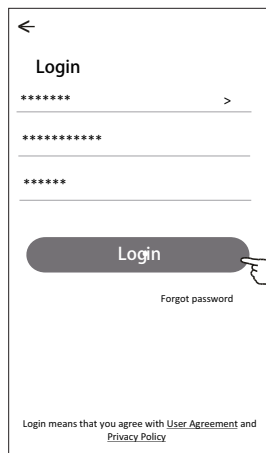
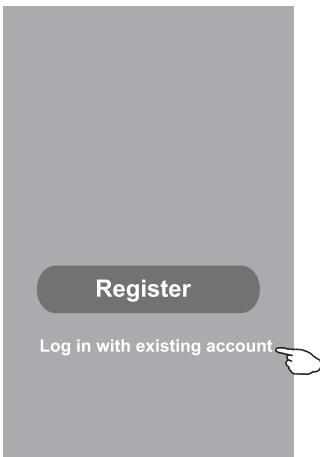

Digite a sua conta (endereço de email) aqui.

Digite a senha.

# Login

Na primeira vez que o APP for utilizado, será necessário criar uma família.

4. Toque em "Create family".
5. Crie um nome para a família.
6. Defina a localização.
7. Escolha as salas padrão ou adicione novas salas.
8. Toque em "Done" e "Completed".

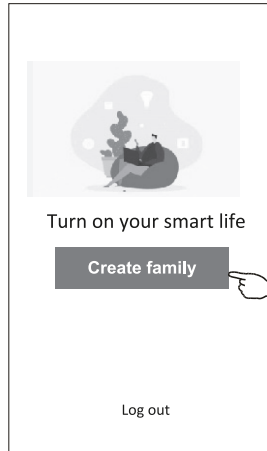

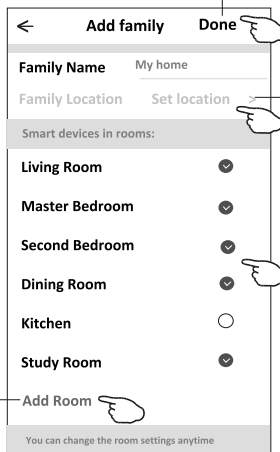
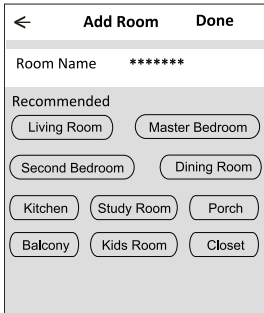

Escolha a sala recomendada ou crie uma nova sala, e toque em "Done".

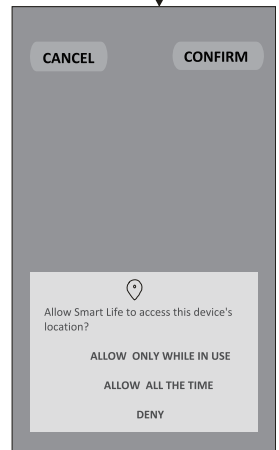

Family created successfully

View family Completed



 **Nota:**  
O APP pode abrir o mapa no seu telefone, e você poderá definir a localização em que está.

## Esqueci a senha

Se você esqueceu a senha ou deseja redefinir a sua senha, execute os passos a seguir:

1. Toque em “Forgot password”.
2. Toque na sua conta (endereço de email) e toque em “Obtain verification code”.
3. Digite o código de verificação recebido por email.
4. Defina a nova senha e toque no botão “Done”.

←

Login

\*\*\*\*\* >

Email address

Password

Login

Forgot password

Login means that you agree with [User Agreement](#) and [Privacy Policy](#)

←

Forgot password

\*\*\*\*\* >

\*\*\*\*\* X

Obtain verification code

←

Enter verification code

\* \* \* \* \*

Verification code is sent to your email: \*\*\*\*\*;Resend(55s)

←

Set Password

\*\*\*\*\*

6-20 characters for password, including character, numbers

Done

# Adicionar dispositivos

Há dois modos CF (conexão rápida) e AP (ponto de acesso) para adicionar o dispositivo.

## Modo CF

1. Ative a unidade interna. Não há necessidade de ligar o ar condicionado.
2. Clique em "+" no canto superior direito do ecrã principal ou toque em "Add device" do quarto que não possui um dispositivo.
3. Toque na logo "Split Air conditioner".
4. Digite a senha do Wi-Fi, que é a mesma que o seu telemóvel inteligente utilizou para conectar, e então toque em "Next".
5. Siga os comentários do próximo ecrã para redefinir o módulo Wi-Fi e então marque "Confirm the device is reset", e toque em "Next".
6. Você pode ver a taxa percentual do processo de conexão, ao mesmo tempo, que vê "PP", "SA" e "AP" piscando no visor interno. "PP" significa "Searching the router" "SA" significa "Connected to the router" "AP" significa "Connected to the server"

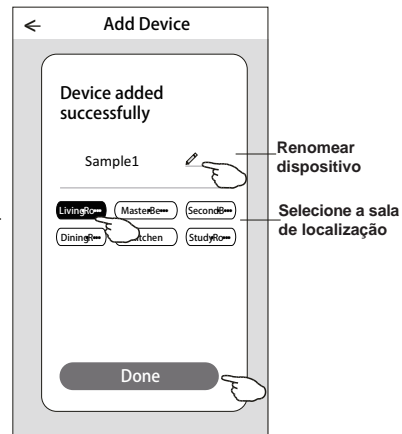
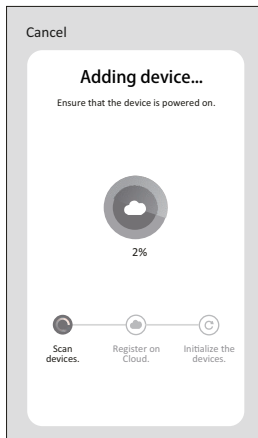
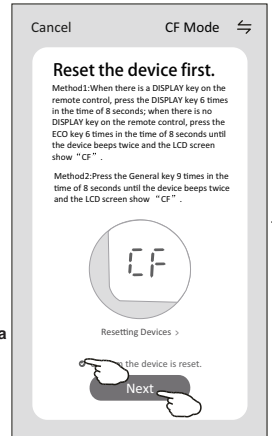
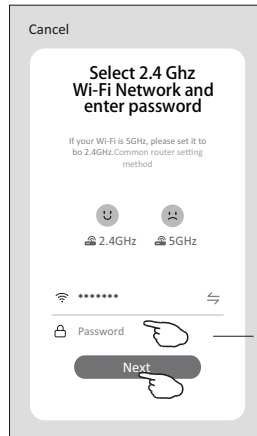
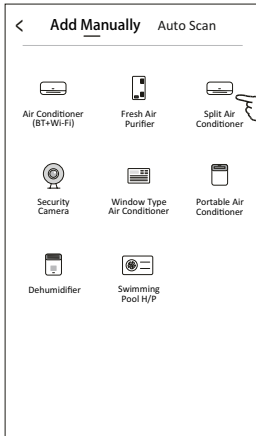
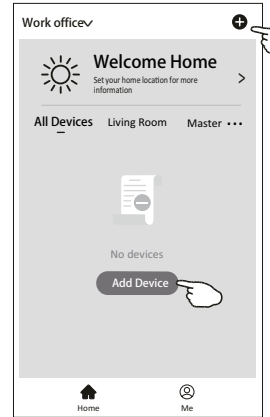

# Adicionar dispositivos

## Há dois métodos de adicionar o dispositivo.

### Modo 2-AP

1. Ative a unidade interna. Não há necessidade de ligar o ar condicionado.
2. Clique em "+" no canto superior direito do ecrã principal ou toque em "Add device" do quarto que não possuir um dispositivo.
3. Toque na logo "Split Air conditioner".
4. Digite a senha do Wi-Fi, que é a mesma que o seu telemóvel inteligente utilizou para conectar, e então toque em "Next".
5. Toque ↵ no canto superior direito e escolha "AP Mode" (modo AP). Em seguida, siga os comentários do ecrã para redefinir o módulo Wi-Fi e marque "Confirm the device is reset" (confirmar se o dispositivo foi redefinido), e clique em "Next" (próximo).
6. Leia as instruções com cuidado e toque em "Connect now" (conectar-se agora).
7. No ecrã de configuração da rede, seleccione "SmartLife-\*\*\*\*", e toque em "↵".
8. Você pode ver a taxa percentual do processo de conexão, ao mesmo tempo, que vê "PP", "SA" e "AP" piscando no visor interno. "PP" significa "Searching the router" "SA" significa "Connected to the router" "AP" significa "Connected to the server"

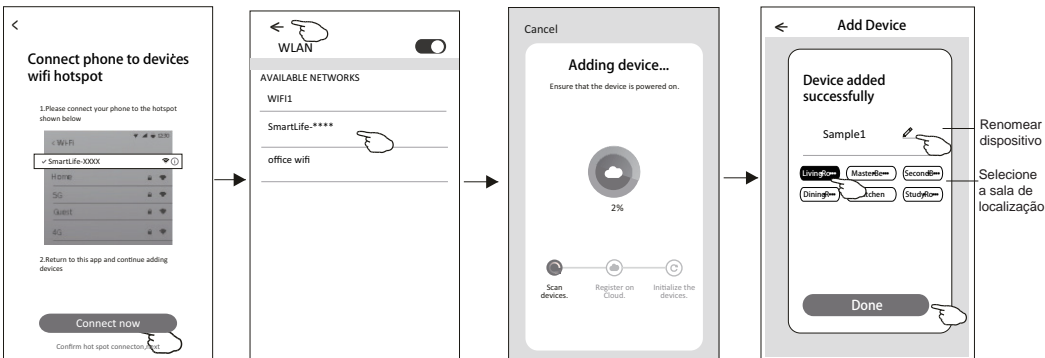
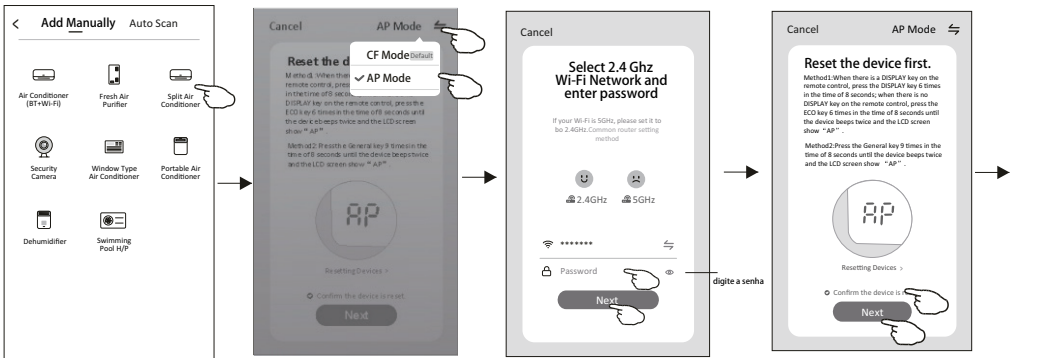
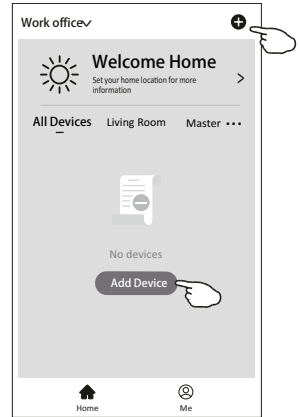

# Controlo de ar condicionado

O ecrã de controlo do dispositivo aparecerá automaticamente após adicionar o dispositivo.

O ecrã de controlo do dispositivo aparecerá manualmente ao tocar o nome do dispositivo no ecrã inicial.

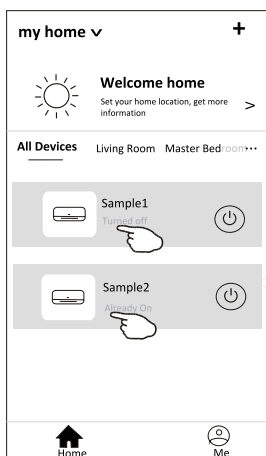

*Nota:*  
Há duas formas diferentes de controlo que formam a base dos diferentes softwares ou firmware de módulo Wi-Fi.  
Leia o manual da interface real de controlo cuidadosamente.

Formulário de controlo 1

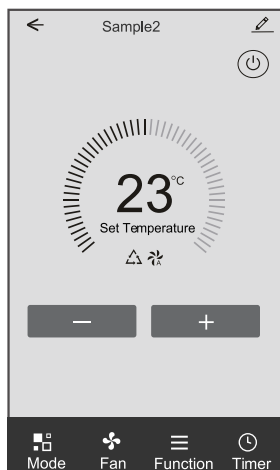

Formulário de controlo 2

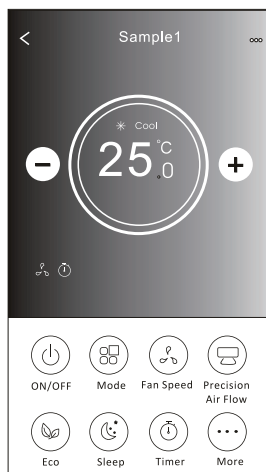

# Controlo de ar condicionado

## Formulário de controlo 1

### Interface de controlo principal

Voltar para o ecrã inicial

Indicador de definição de temperatura

Diminuir a configuração de temperatura

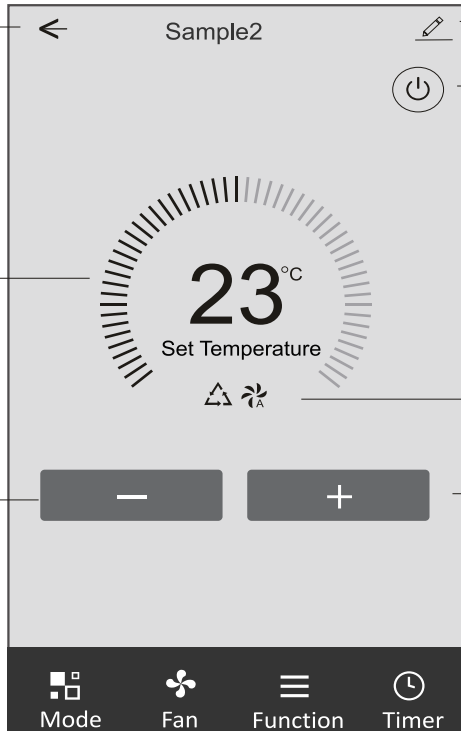

Detalhes e gerenciamento de dispositivo

Para ligar/desligar o ar condicionado

Selecione o indicador de Mode/Fan speed/Functions

Aumentar a configuração de temperatura

# Controlo de ar condicionado

## Formulário de controlo 1 - Definição do modo

1. Toque em Mode para fazer aparecer o ecrã de modo.
2. Seleccione um dos modos Feel / Cool / Heat / Dry / Fan.
3. Toque em qualquer lugar da configuração de temperatura para cancelar a configuração de modo.



## Formulário de controlo 1 - Seleccionar a velocidade do ventilador

1. Toque em Fan para abrir o ecrã do ventilador.
2. Seleccione um dos ventiladores de velocidade High / Med / Low / Auto.
3. Toque em qualquer lugar da configuração de temperatura para cancelar a seleção.

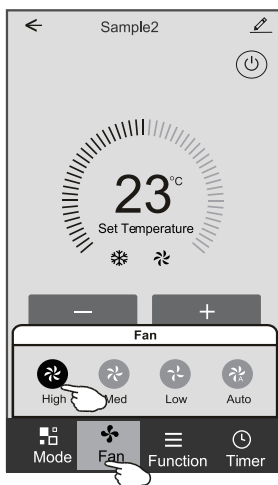

# Controlo de ar condicionado

## Formulário de controlo 1 - Definição da função

1. Toque na função para fazer aparecer o ecrã de Função.
2. Selecione uma das funções Sleep / Turbo / ECO.
3. Selecione UP-DOWN / LEFT-RIGHT para troca automática de direção no sentido CIMA-BAIXO-ESQUERDA-DIREITA.
4. Toque em qualquer lugar da configuração de temperatura para cancelar a configuração de Função.



## Formulário de controlo 1 - Acrescentar temporizador

1. Toque em Timer para abrir o ecrã Add Timer.
2. Toque em "Add Timer".

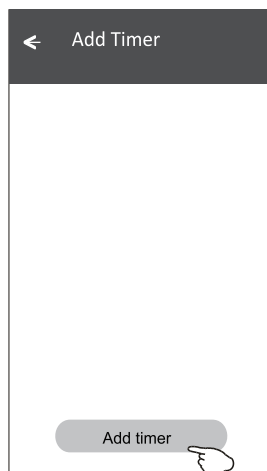
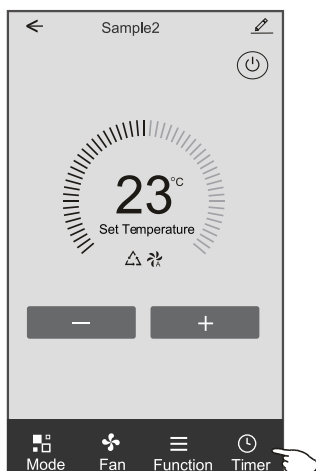

# Controlo de ar condicionado

## Formulário de controlo 1 - Acrescentar temporizador

3. Selecione a hora, os dias de repetição, e Timer on/off.
4. Selecione o Mode/Fan speed/Function e a temperatura de configuração para Timer on.
5. Toque em "Save" para adicionar o Timer.

### Timer On

Cancelar o Timer

Configuração de hora

Configuração de modo

Configuração de velocidade do ventilador

Configuração de temperatura

Cancel	Add Timer	Save
	12 07	
	13 08	
	14 09	
	15 10	
	16 11	
	17 12	
	18 13	
Timer Off		
Timer On		<input checked="" type="checkbox"/>
Mode		Cool >
Fan		Auto >
Set Temperature		23°C >
Function		>

### Timer Off

Enviar o Timer

Configuração de minutos

Configuração de semana

Configuração de Timer ON/OFF

Cancel	Add Timer	Save
	12 25	
	13 26	
	14 27	
	15 28	
	16 29	
	17 30	
	18 31	
Select days to use Smart Mode		
Mon	Tues	Wed
Thun	Fri	Sat
Sun		
Timer Off		<input checked="" type="checkbox"/>
Timer On		<input type="checkbox"/>

## Formulário de controlo 1 - Gestão do Timer

1. Toque na barra do Timer para alterar o Timer da mesma forma que o processo de adicioná-lo.
2. Clique na chave para ativar ou desativar o Timer.
3. Segure a barra do Timer por cerca de 3 segundos e faça aparecer o ecrã "Remove Timer". Em seguida, toque em CONFIRM para removê-lo.

< Add Timer

Timer accuracy is +/- 30 seconds

12:20  
Once  
Timer: Off

12:20  
Mon, Tue, Wed, Thurs  
Timer: On 16°C Cool Turbo UP-DOWN

Add timer

Remove Timer

Remove the timer?

CANCEL CONFIRM

# Controlo de ar condicionado

## Formulário de controlo 2

### Interface de controlo principal

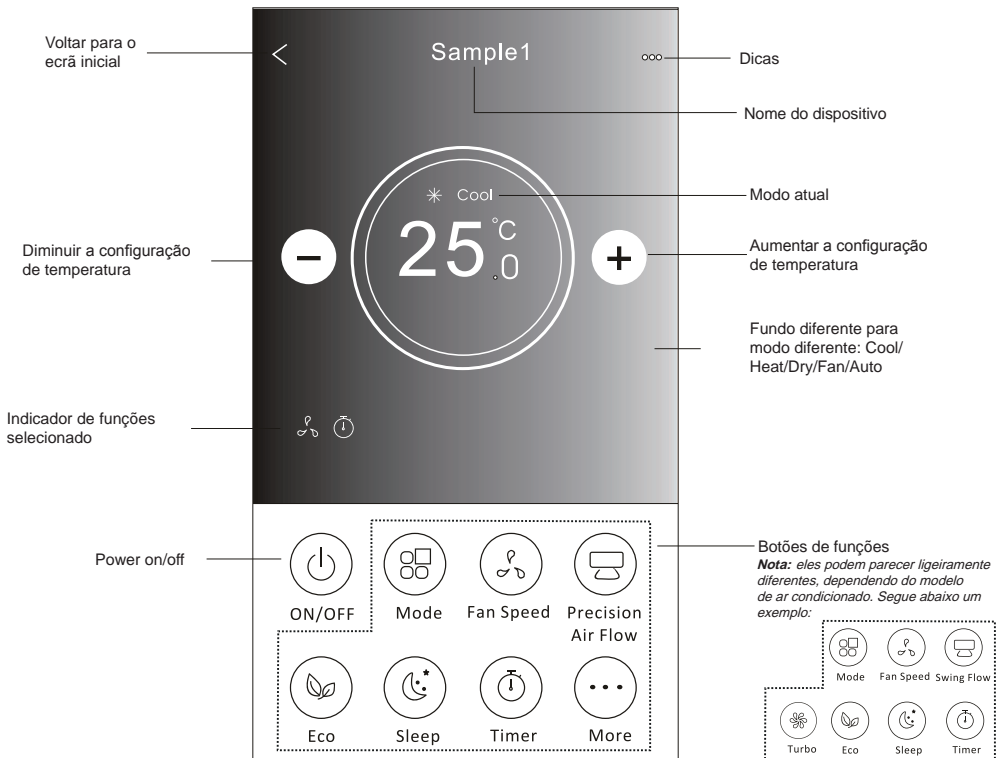

# Controlo de ar condicionado

## Formulário de controlo 2 - Definição do modo

1. Toque no botão Mode.
2. Há 5 modos no ecrã Mode. Toque em um botão para definir a temperatura de funcionamento do ar condicionado.
3. Toque no botão X para voltar à tela de controlo principal.
4. O modo e o fundo serão alterados no ecrã.

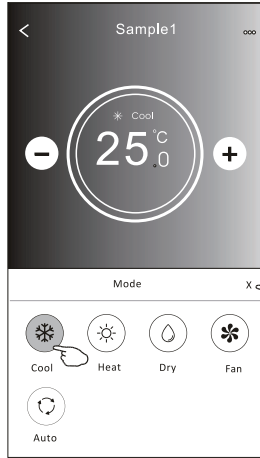
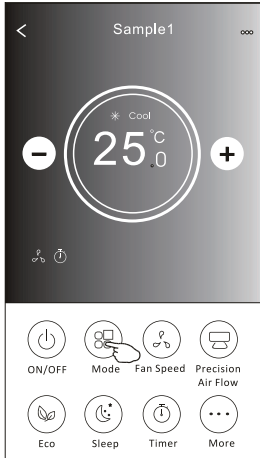

**Nota:** leia cuidadosamente os detalhes de cada modo no manual de instruções para controlar mais confortavelmente.

## Formulário de controlo 2 - Seleção de velocidade do ventilador

1. Toque no botão de velocidade do ventilador.
2. Escolha a velocidade desejada e toque nela.
3. Toque no botão X para voltar à tela de controlo principal.
4. O indicador de velocidade selecionada de ventilador aparecerá no ecrã.

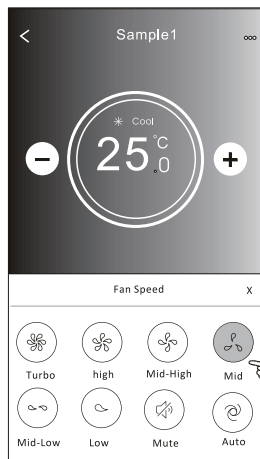
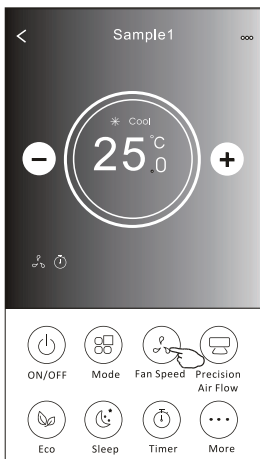

Mode	Fan Speed
Cool	Todas as velocidades
Fan	
Dry	Todas as velocidades
Heat	Todas as velocidades
Auto	Todas as velocidades

**Nota:**  
A velocidade do ventilador não pode ser ajustada em Dry Mode (modo seco).

**Nota:** A velocidade do ventilador pode parecer ligeiramente diferente dependendo do modelo do ar condicionado.

Segue abaixo um exemplo:

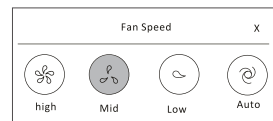

# Controlo de ar condicionado

## Formulário de controlo 2 - Selecção de velocidade do ventilador

1. Toque botão "Precision Air Flow" ou Swing Flow.
2. Escolha o fluxo de ar desejado e toque nela.
3. Toque no botão em forma de X para voltar à tela de controlo principal.
4. O indicador de fluxo de ar selecionado aparecerá no ecrã.

**Nota:** Alguns modelos não possuem ventilação esquerda-direita automática; se você ativá-la, ouvirá um bipe, mas nada ocorrerá.

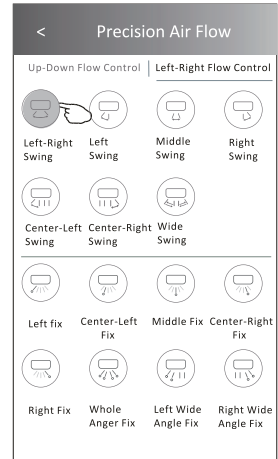
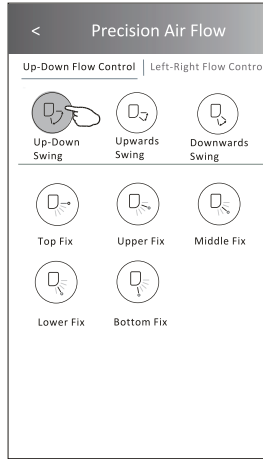

**Nota:** O ecrã de controlo principal e o ecrã de fluxo de ar podem aparecer ligeiramente diferentes dependendo do modelo de ar condicionado. Por exemplo:

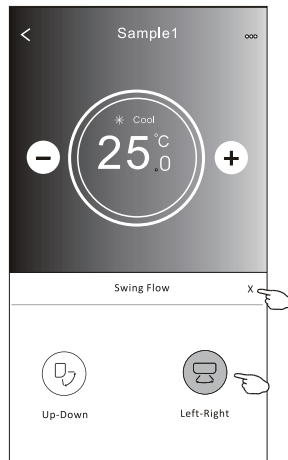
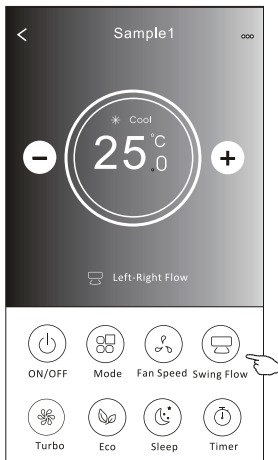

# Controlo de ar condicionado

## Formulário de controlo 2 - Função ECO

1. No caso da função ECO, basta clicar no botão para ativar a função; o botão se acenderá e o indicador aparecerá no ecrã.
2. Toque novamente para desativar a função.
3. Controlado por temperatura para alguns modelos de ar condicionado:  
No modo de resfriamento, a nova configuração de temperatura será  $\geq 26^{\circ}\text{C}$ .  
No modo de aquecimento, a nova configuração de temperatura será  $\leq 25^{\circ}\text{C}$ .

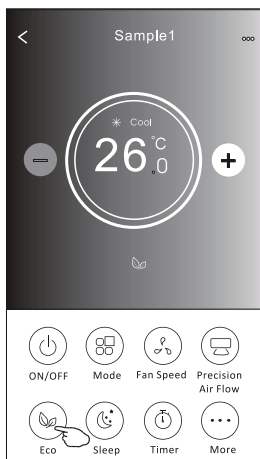
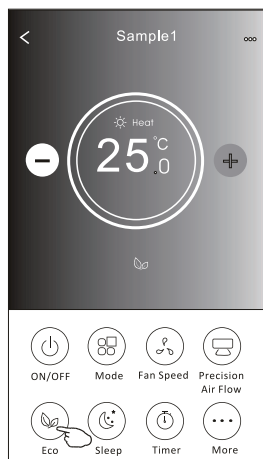

Mode	ECO ativado
Cool	Sim
Fan	
Dry	
Heat	Sim
Auto	

O ECO é desativado no modo Fan / Dry / Auto.

**Nota:** O ecrã de controlo principal e o ecrã de método de controlo ECO podem parecer ligeiramente diferentes dependendo do modelo de ar condicionado. Por exemplo:



**Nota:**  
O ECO também é desativado no modo Turbo / Sleep no caso de alguns modelos de ar condicionado.

# Controlo de ar condicionado

## Formulário de controlo 2 - Função Sleep

1. Toque no botão Sleep.
2. Escolha o modo de sleep e toque nele.
3. Toque no botão em forma de X para voltar à tela de controlo principal.
4. O indicador selecionado de dormir aparecerá no ecrã.

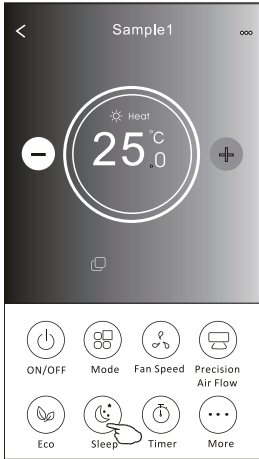

Mode	Sleep ativado
Cool	Sim
Fan	
Dry	
Heat	Sim
Auto	

O modo "Sleep" é desativado no modo Fan / Dry / Auto.

### Nota:

A velocidade do controlo principal pode parecer ligeiramente diferente dependendo do modelo do ar condicionado. Segue abaixo um exemplo:

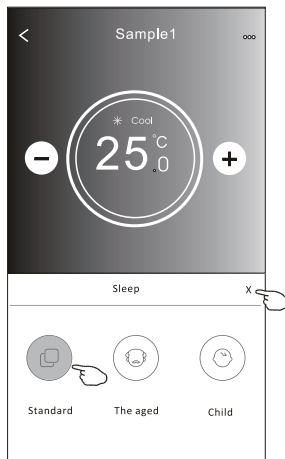
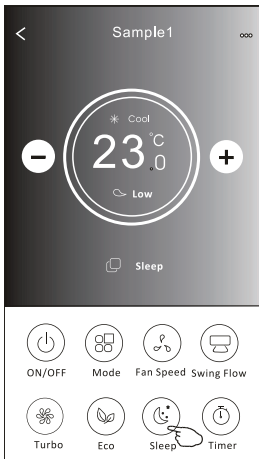

### Nota:

O modo dormir também é desativado no modo Turbo / Sleep no caso de alguns modelos de ar condicionado.

# Controlo de ar condicionado

## Formulário de controlo 2 - Definição do Timer (on)

1. Toque no botão Timer.
2. Toque em + no canto superior do ecrã principal de Timer.
3. Escolha Time / Repeat / Switch OFF, e toque em Save.
4. O Timer (off) aparecerá no ecrã principal do Timer.

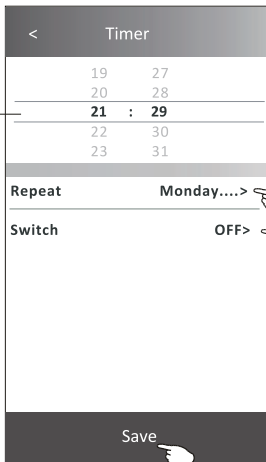
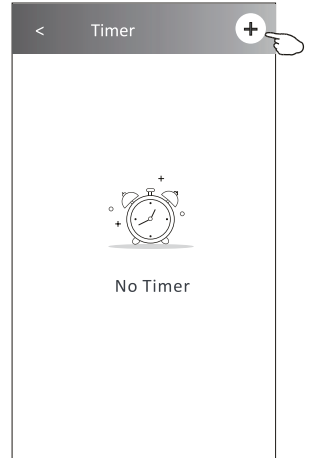
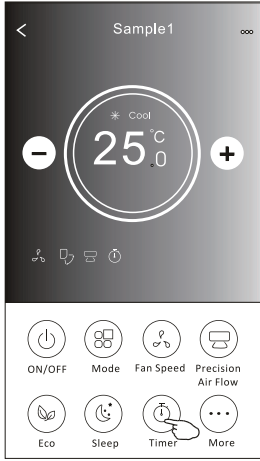

Deslize para cima ou para baixo para seleccionar o tempo.

Toque em Repetir > depois toque nos dias de repetição desejados ou Uma vez, depois toque em Confirmar a sua selecção.

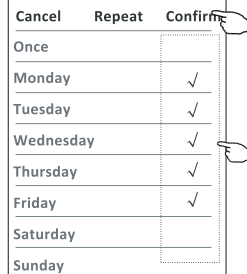

Toque em Switch > e depois deslize o ecrã para escolher ON e Confirm.

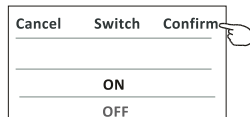

# Controlo de ar condicionado

## Formulário de controlo 2 - Definição do Timer (off)

1. Toque no botão Timer.
2. Toque em + no canto superior do ecrã principal de Timer.
3. Selecione Time / Repeat Date / Switch (ON) / Temperature / Mode / Fan speed / Air Flow como desejar e então toque em Save.
4. O Timer aparecerá no ecrã principal do Timer.

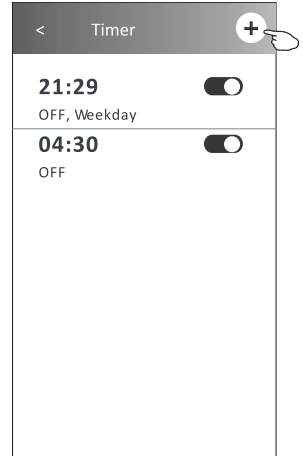
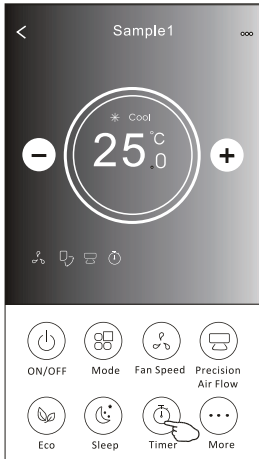

Toque em Repetir > depois toque nos dias de repetição desejados ou Uma vez, depois toque em Confirmar a sua selecção.

Deslize para cima ou para baixo para seleccionar o tempo.

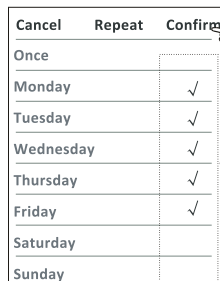
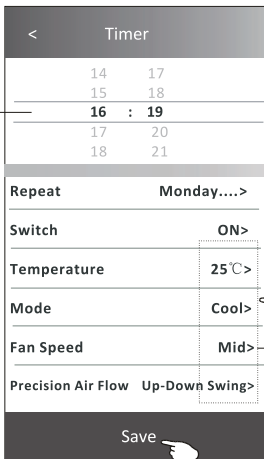

Toque em Switch > e depois deslize o ecrã para escolher ON e Confirm.

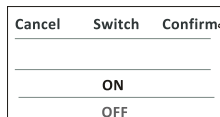

Toque em Temperature / Mode / Fan Speed / Air Flow > item por item e ajuste-os conforme o desejado, de acordo com o capítulo anterior. Em seguida, toque em Confirm.

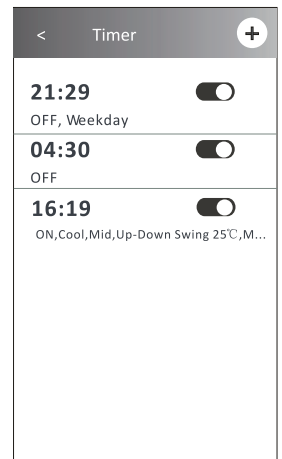

# Controlo de ar condicionado

## Formulário de controlo 2 - Gestão do Timer

### 1. Alterar configuração de Timer:

Toque em qualquer lugar do Timer na barra de lista do temporizador, com exceção da barra de interruptor, para chegar ao ecrã de configuração do temporizador. Em seguida, altere a configuração e toque em Save.

### 2. Ativar ou desativar Timer:

Toque na esquerda do interruptor para desativar o Timer.

Toque na direita do interruptor para ativar o Timer.

### 3. Deletar o Timer:

Deslize a barra de lista do Timer da direita para a esquerda até que o botão Delete apareça. Em seguida, clique em Delete.

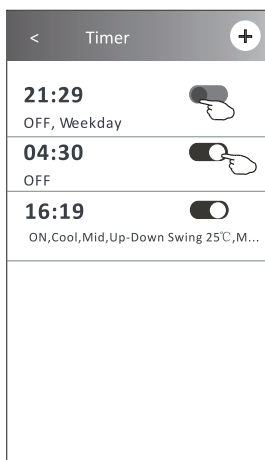
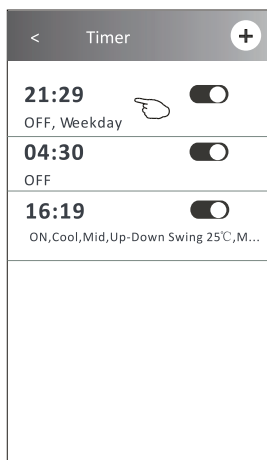

Deslize para a esquerda para desativar o temporizador.

Deslize para a direita para ativar o temporizador.

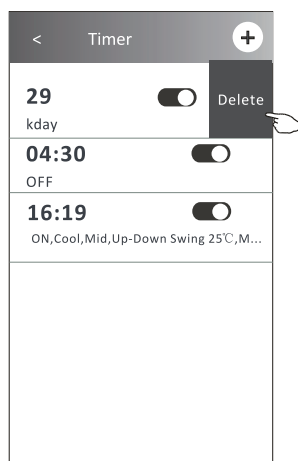

# Controlo de ar condicionado

## Formulário de controlo 2 - Mais funções

1. Toque no botão More para configurar as funções adicionais se aparecerem no ecrã.

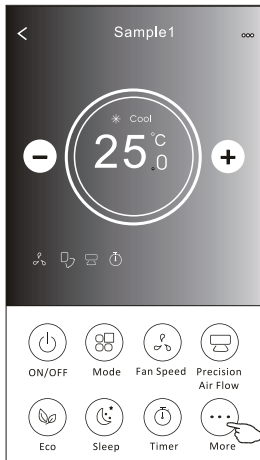

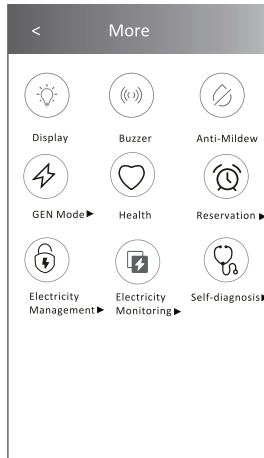

**Nota:**

Alguns modelos de ar condicionado não possuem esse botão.



**Nota:** A aparência pode ser diferente; alguns ícones estarão escondidos se o ar condicionado não tiver essa função ou não ativar essa função no modo atual.

2. Toque em "  " para ativar ou desativar o visor interno de LED.  
Display

3. Toque no "  " para ligar/desligar o zumbido ao operar através do APP Wi-Fi.  
Buzzer

4. Toque no botão "  " para activar a função Anti-Mildew, se estiver disponível no ecrã. Depois de AC desligar, começará a secar, reduzirá a humidade residual e evitará o bolor, depois de terminar a função, desligar-se-á automaticamente.  
Anti-Mildew

5. Toque no botão "  " para ligar/desligar a função saudável, se esta estiver disponível no ecrã, activando a função antibacteriana ionizante.  
Health

6. Toque no botão "GEN Mode" se ele aparecer no ecrã.  
Nesse modo, você poderá escolher até três tipos de corrente.  
O ar condicionado manterá a corrente ideal para economizar energia.

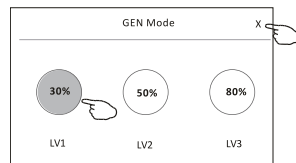
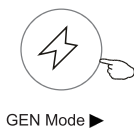

# Controlo de ar condicionado

## Formulário de controlo 2 - Mais funções

7. Toque no botão "Electricity monitoring" se ele aparecer no ecrã.

Com essa função, você poderá monitorar o consumo de energia do ar condicionado.



Electricity Monitoring ▶

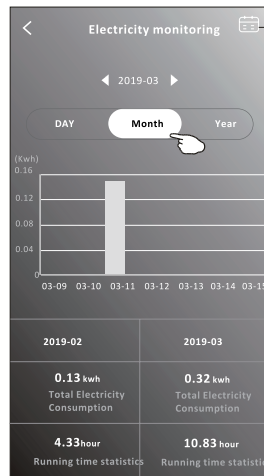
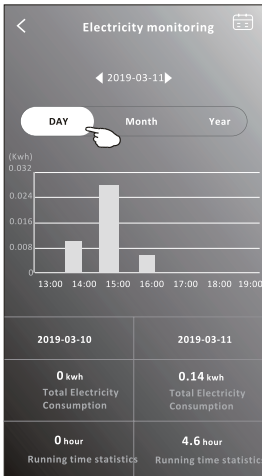

Você pode tocar nesse botão para abrir o calendário e, então, selecionar a data.

8. Toque no botão "  " se ele aparecer no ecrã.

Self-Cleaning

Verifique os detalhes da função de autolimpeza no manual de instruções do utilizador.

9. Toque no botão "8 °C Heat" se ele aparecer no ecrã.

Essa função mantém a temperatura ambiente acima de 8 °C.

Verifique os detalhes da função de aquecimento a 8 °C no manual de instruções do utilizador.

10. Toque no botão "Reservation" se ele aparecer no ecrã.

É possível definir o horário, dias de repetição, temperatura, modo, velocidade do ventilador, e fluxo de ar conforme desejado, e clicar em Save para ativar a função.

O ar condicionado automaticamente lerá as suas configurações no horário definido.



8°C Heat



Reservation ▶

Reservation	
14	17
15	18
16	19
17	20
18	21

Repeat setting Monday... >

Temperature 25°C >

Mode Cool >

Fan Speed Mid >

Precision Air Flow Up-Down Swing >

Save

Reservation +

16:19:00

ON, Cool, Mid, Up-Down Swing 25°C, M...

After the reservation is setup, the air conditioner will automatically reach your setrequirement at your appointment time.

# Controlo de ar condicionado

## Formulário de controlo 2 - Mais funções

11. Toque no Self-diagnosis se ele aparecer no ecrã.

O ar condicionado se autodiagnosticará, indicando o código de erro e as instruções para resolver o problema, se isso for possível.

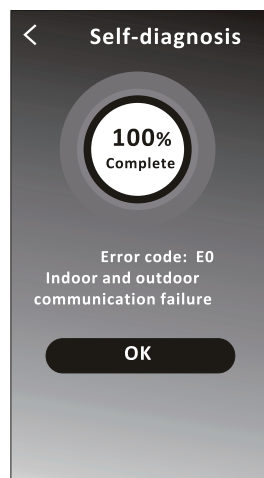
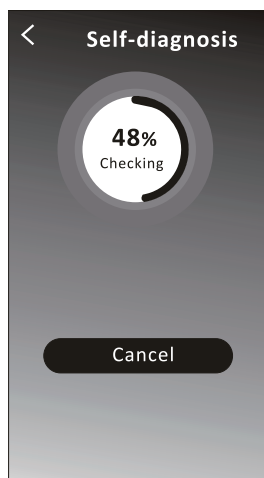

12. Toque no botão “  ” se ele aparecer no ecrã.

Photosensitive

Essa função permitirá que o ar condicionado ligue / desligue o ecrã automaticamente de acordo com a intensidade de luz.

13. Toque no botão “  ” se ele aparecer no ecrã.

Soft Wind

Nessa função, o ar condicionado soprará ar suavemente nos micro-orifícios do defletor.

# Controlo de ar condicionado

## Detalhes e gerenciamento de dispositivo

Toque em  no formulário de controlo 1 ou toque em ... no formulário de controlo 2, entre no ecrã de detalhes do dispositivo.

Aqui, você poderá obter algumas informações úteis e compartilhar o dispositivo com outras contas. Verifique as imagens e as instruções a seguir cuidadosamente.

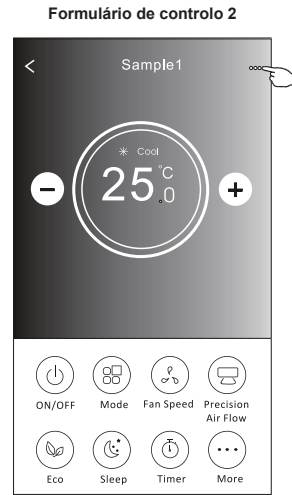
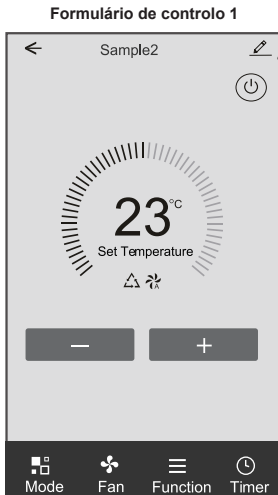

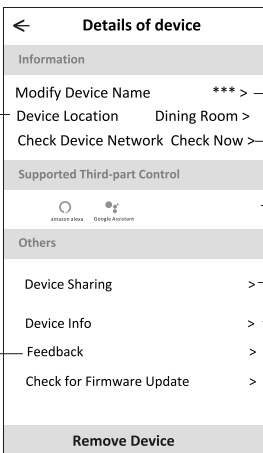
		
Toque para mudar a localização do dispositivo para outra sala.	Device Location Dining Room >	Toque para conferir o estado da rede.
	Check Device Network Check Now >	Toque para conferir o estado da rede.
	Supported Third-part Control	Toque para obter a instrução para conectar a Amazon Alexa ou o Google Assistant voice controller.
	Device Sharing >	Toque para compartilhar o dispositivo com outra conta.
Informar o administrador da APP sobre os problemas ou algumas sugestões de MAC address/Time Zone/Wi-Fi single strength	Feedback >	Toque para verificar Virtual ID/Wi-Fi name/IP address MAC address/Time Zone/Wi-Fi single strength
	Check for Firmware Update >	Verificar e atualizar o firmware
	Remove Device	Toque para remover o dispositivo. Ele será reiniciado automaticamente ao ser apagado.

# Controlo de ar condicionado

## Detalhes e gerenciamento de dispositivo

### Como compartilhar o dispositivo com outra conta?

1. Toque em "Device Sharing" e abra o ecrã "Device Sharing".
2. Toque em "Add Sharing".
3. Selecione a região e digite a conta que deseja compartilhar.
4. Toque em "Completed". A conta aparecerá na sua lista de compartilhamento.
5. Os membros que receberem o compartilhamento deverão tocar no ecrã principal, deslizará-la para baixo e segurar. Isso atualizará a lista de dispositivos.

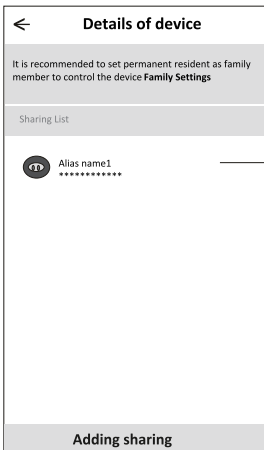
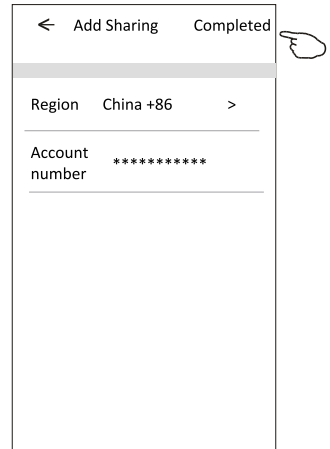
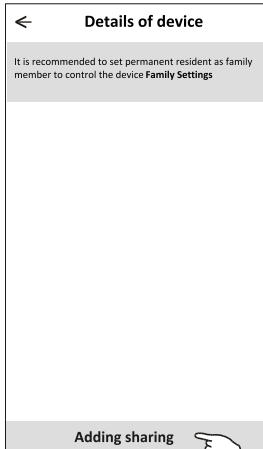
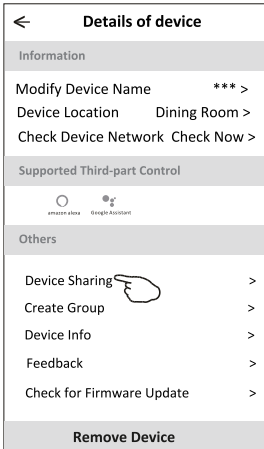

Segure a barra por cerca de 3s. Em seguida, você poderá apagar a conta de compartilhamento.

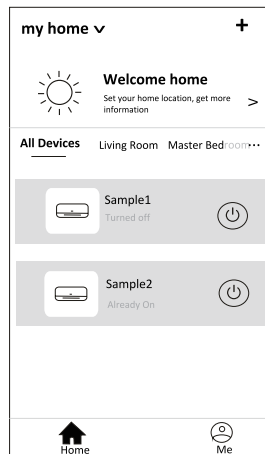

Pressione e deslize para baixo para atualizar a lista de dispositivos.

## Configuração de perfil de conta

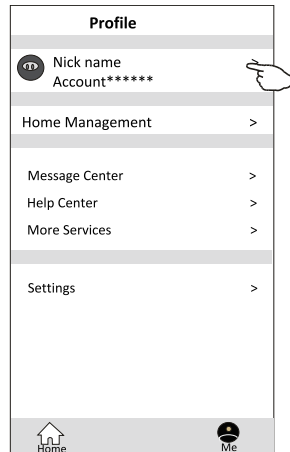
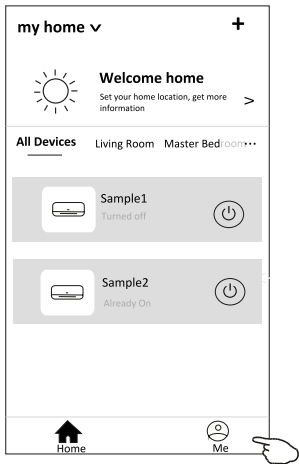

Altere o nome de utilizador

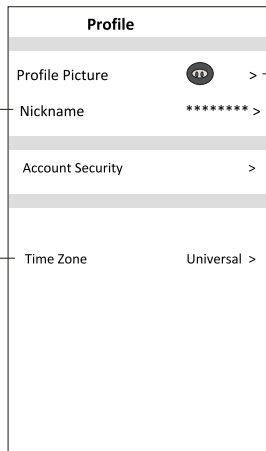
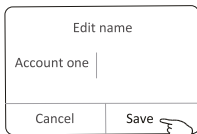

Selecione uma imagem para a sua conta a partir de algum local

Selecione o fuso horário

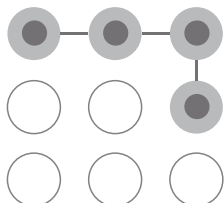
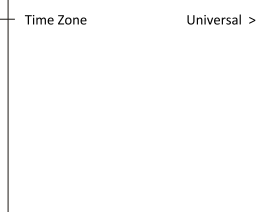

Definir uma senha de padrão para executar o APP.

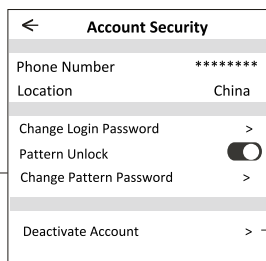

Alterar a senha, como redefinição de senha, na página 7

Toque na chave para ativar ou desativar a senha de padrão.

Desative a conta com cuidado para que todos os dados sejam apagados.

## Gestão Home (Família)

1. Toque no nome da Home no canto superior esquerdo do ecrã Principal e selecione o Home Management. Ou toque em Me e em Home Management.
2. Toque em uma das famílias da lista de famílias e vá para o ecrã Family Settings.

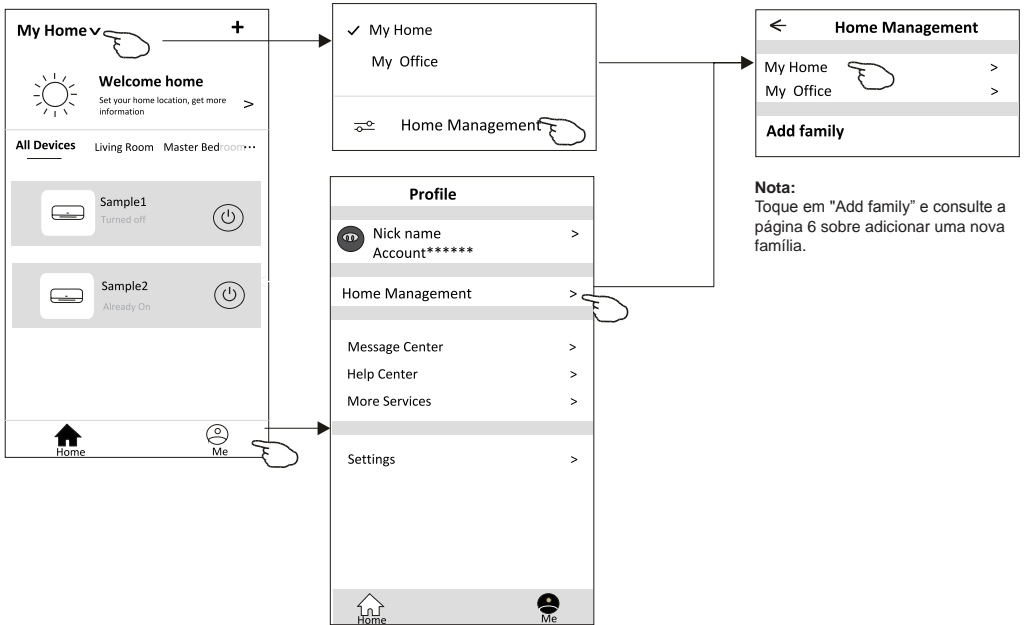

**Nota:**

Toque em "Add family" e consulte a página 6 sobre adicionar uma nova família.

3. Defina a família de acordo com os indicadores a seguir.

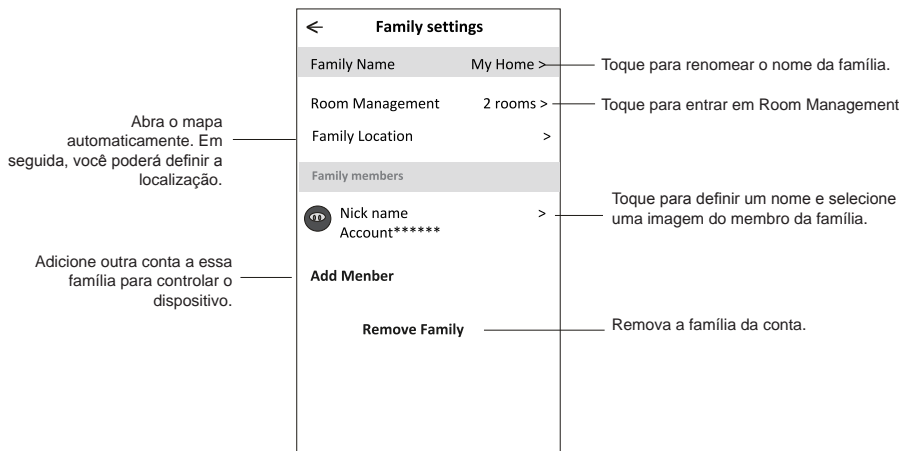

## Aviso prévio

1. Para atualização técnica, pode haver um desvio dos itens reais do que está no manual. Expressamos as nossas desculpas. Consulte o seu produto e APP reais.
2. O APP do condicionador de ar inteligente pode ser alterado sem aviso prévio para a melhoria da qualidade e também ser excluído, dependendo das circunstâncias das empresas de manufatura.
3. Caso a intensidade do sinal Wi-Fi seja enfraquecida, o Aplicativo inteligente pode ser desconectado. Portanto, certifique-se de que a unidade interna esteja próxima ao roteador sem fio.
4. A função do servidor DHCP deve ser ativada para o roteador sem fio.
5. A conexão com a Internet pode falhar devido a problemas de firewall. Nesse caso, entre em contato com o seu provedor de serviços de Internet.
6. Para a segurança do sistema de telemóvel inteligente e a configuração de rede, certifique-se de que o APP do ar condicionado inteligente seja confiável.

## Resolução de problemas

Descrição	Análise da causa
<b>O ar condicionado não pode ser configurado com sucesso</b>	<ol style="list-style-type: none"><li>1. Verifique se o roteador WLAN SSID e a senha estão corretos.</li><li>2. Verifique se são necessárias configurações adicionais para o roteador WLAN, conforme o mostrado abaixo.<ol style="list-style-type: none"><li>1) Roteador por firewall próprio ou por PC</li><li>2) Filtro de endereço MAC</li><li>3) SSID oculto</li><li>4) Servidor DHCP</li></ol></li></ol> <p>Reinicie o roteador WLAN, o dispositivo móvel e o ar condicionado (módulo WLAN), conecte o ar condicionado e o modo CF novamente. Antes de reiniciar, verifique se ninguém está conectado ao mesmo ar condicionado.</p>
<b>O telemóvel não pode controlar o ar condicionado</b>	<ol style="list-style-type: none"><li>1. Quando o ar condicionado (módulo WLAN) for reiniciado e o APP mostrar a remoção de dispositivo, ignore essa confirmação fará com que o dispositivo móvel perca as permissões de controlo do ar condicionado. Será necessário conectar o ar condicionado ao modo CF novamente.</li><li>2. Caso haja uma falha de energia, o dispositivo móvel perderá o controlo de permissões do ar condicionado por três minutos após uma falha de energia. As notificações agora serão mostradas para o dispositivo móvel. Se você não puder controlar o APP do ar condicionado mesmo após a energia voltar, será necessário conectar o ar condicionado ao modo CF novamente.</li></ol>
<b>O telemóvel não consegue encontrar o ar condicionado</b>	<ol style="list-style-type: none"><li>1. Visor do ar condicionado está desligado. Verifique as seguintes condições.<ol style="list-style-type: none"><li>1) O ar condicionado foi reconfigurado.</li><li>2) O ar condicionado está desligado.</li><li>3) Roteador sem energia.</li><li>4) O ar condicionado não se pode conectar ao roteador.</li><li>5) O ar condicionado não pode se conectar à rede pelo roteador.</li><li>6) O dispositivo móvel não pode se conectar à rede.</li></ol></li><li>2. Após adicionar o dispositivo, será removido da lista. Pressione e deslize para baixo para atualizar a lista de dispositivos. Se não houver mudança, desligue o APP e tente novamente.</li></ol>



# Manuel d'utilisation de la fonction Wi-Fi



COOL-MAX 27  
COOL-MAX 35  
COOL-MAX 53  
COOL-MAX 70

Cette description s'applique aux climatiseurs dotés de la fonction Wi-Fi. Veuillez lire ce manuel attentivement avant d'utiliser ce produit et conservez-le précieusement pour toute consultation ultérieure.



# Commençons-nous !

**Guide d'utilisation.** Veuillez prendre les instructions simples ci-dessous comme référence.

Étapes d'Opération	Items d'Opération	Nouveau Compte	Réinstallez l'Application (déjà enregistré)
Étape 1	Téléchargez et Installez l'application	OUI	OUI
Étape 2	Activez l'application	OUI	OUI
Étape 3	Créez le Compte	OUI	NON
Étape 4	Se connectez	OUI	OUI
Étape 5	Ajoutez l'appareil à contrôler	OUI	L'Appareil Enregistré est connecté.

*Remarque : si vous avez enregistré le compte et ajouté l'appareil auparavant, lorsque vous réinstallez l'application et vous connectez, l'appareil ajouté restera encore.*

## Avertissement FCC (ID FCC : 2AJCLTWAC-TYWFS)

Cet appareil est conforme à la partie 15 des Règles FCC. L'opération est soumise aux deux conditions suivantes : (1) Cet appareil ne doit pas causer d'interférences nuisibles, et (2) cet appareil peut accepter toute interférence, y compris les interférences qui peuvent causer un fonctionnement indésirable.

Tout changement ou toute modification sans approbation en terme explicite par la partie responsable de la conformité pourraient annuler le droit d'utilisateur à manipuler cet équipement.

Note:Cet équipement a été testé et s'est avéré conforme aux limites des appareils numériques de Classe B, conformément à la partie 15 des Règles FCC. Ces limites sont conçues pour fournir une protection raisonnable contre les interférences nuisibles dans une installation résidentielle. Cet équipement génère, utilise et peut émettre de l'énergie radiofréquence (RF). S'il n'est pas installé et utilisé conformément aux instructions, il peut provoquer des interférences nuisibles à la radiocommunication. Cependant, il n'y a aucune garantie que les interférences ne se produiront pas dans une installation particulière. Si cet équipement provoque des interférences nuisibles à la radiodiffusion ou à la réception de télévision, ce qui peut être déterminé en éteignant et en allumant l'équipement. L'utilisateur est encouragé à essayer de corriger l'interférence en appliquant l'une ou plusieurs des mesures suivantes :

- Réorientez ou déplacez l'antenne de réception.
- Augmentez la distance entre l'équipement et le récepteur.
- Connectez l'équipement à une prise femelle d'un circuit différent de celui auquel le récepteur est connecté.
- Consultez le revendeur ou un technicien expérimenté en radiodiffusion/télévision pour une assistance.

La distance entre l'utilisateur et l'appareil ne doit pas être inférieure à 20cm.

# CONTENUS

---

Spécifications du Module Wi-Fi et informations de base .....	1
Téléchargez et Installez l'application .....	2
Activez l'application .....	3
Inscription .....	4
Se connectez.....	6
Ajoutez l'appareil.....	8
Contrôle du climatiseur .....	10
Gestion de compte .....	28
Dépannage .....	30

# Spécifications du Module Wi-Fi et informations de base

## 1. Spécifications minimales sur un téléphone intelligent :

Version Android 5.0 ou supérieure

Version IOS 9.0 ou supérieure

## 2. Paramètres de base pour le module Wi-Fi

Paramètres	Détails
Fréquence du réseau	2.400 - 2.500GHz
Normes de WLAN	IEEE 802.11 b/g/n(canaux 1-14)
Support de pile de protocoles	IPv4/IPv6/TCP/UDP/HTTPS/TLS/MulticastDNS
Support de sécurité	WEP/WPA/WPA2/AES128
Support de type de réseau	STA/AP/STA+AP

## 3. Emplacement et apparence du module Wi-Fi dans l'unité intérieure

Ouvrez le panneau avant, le module Wi-Fi est à proximité du couvercle de la boîte de distribution ou sur le panneau.

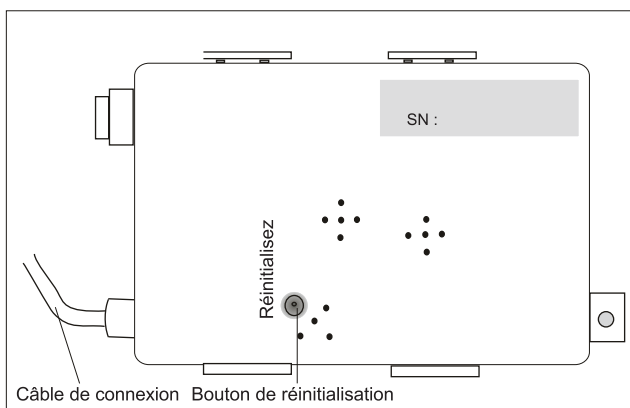

# Téléchargez et Installez l'application



**SmartLife-SmartHome**

## **Pour téléphone intelligent Android**

Méthode 1 : Veuillez scanner le code QR avec un scanner de navigateur, téléchargez et installez l'application.

Méthode 2 : Activez le « Play Store » de Google sur votre téléphone intelligent et recherchez « SmartLife-SmartHome », Téléchargez et Installez l'application.



## **Pour téléphone intelligent IOS**

Méthode 1 : Veuillez scanner le code QR et suivez les conseils pour accéder à « AppStore ». Téléchargez et installez l'application

Méthode 2 : Activez l'« AppStore » sur votre téléphone intelligent Apple et recherchez « SmartLife-SmartHome », Téléchargez et Installez l'application.



**Note :**

*Veuillez activer les autorisations de Stockage/Emplacement/Caméra pour cette application lors de l'installation. Sinon, il rencontrera des problèmes lors du fonctionnement.*

# Activez l'application

La première fois que l'application est utilisée, elle devra être activée.

1. Lancez l'application « SmartLife-SmartHome » sur votre téléphone intelligent.



SmartLife-SmartHome

2. Méthode 1 : appuyez sur le bouton « Scan » (« Scannez ») et scannez le code QR correct pour l'activer.

Méthode 2 : appuyez sur « or Enter Activation Code » (« ou Entrez le Code d'Activation ») en bas de l'écran, puis entrez le code d'activation et appuyez sur « CONFIRM » (« CONFIRMEZ »).

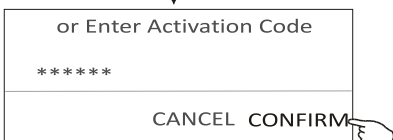
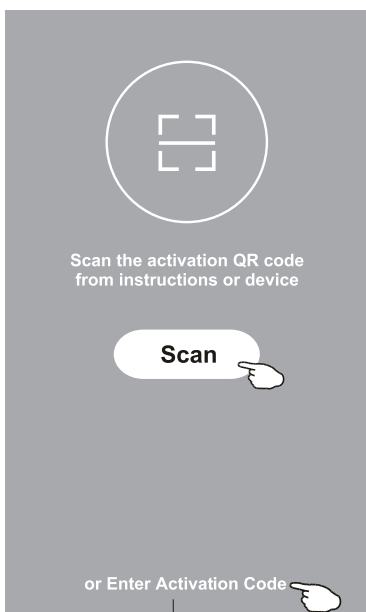

Activez le code QR et le code d'activation



*Remarque : Sans code QR ou code d'activation, vous ne pouvez pas activer l'application et l'utiliser. Veuillez garder-les en toute sécurité.*

# Inscription

1. Si vous n'avez pas de compte, appuyez sur le bouton « Register » (« Créez un compte »).
2. Lisez la Politique de Confidentialité et appuyez sur « Agree » (« Accepter »).

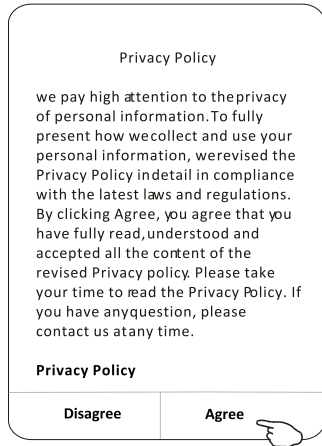
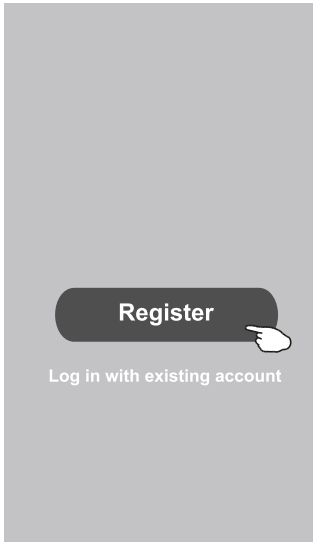

3. Appuyez sur « > » et choisissez le pays.
4. Entrez votre adresse électronique.
5. Appuyez sur le bouton « Obtain verification code » (« Obtenez le code de vérification »).

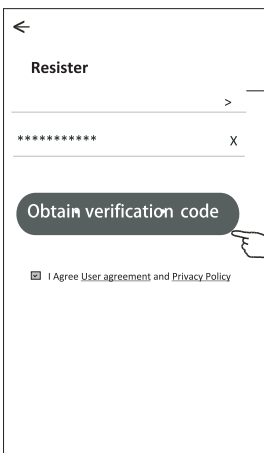

Entrez votre adresse électronique ici

Recherchez le pays ou faites glisser l'écran vers le haut/bas pour trouver et choisir le Pays.



# Inscription

- Entrez le code de vérification que vous avez reçu par e-mail.
- Définissez le Mot de Passe avec 6 à 20 caractères, y compris les caractères et les chiffres.
- Appuyez sur « Done » (« OK »).

←

## Enter verification code

\* \* \* \* \*

Verification code is sent to your email:  
\*\*\*\*\*@\*\*\*\*,Resend(55s)

←

## Set Password

\*\*\*\*\*

6-20 characters for password, including character, numbers

Done

# Se connectez

- Appuyez sur « Log in with existing account » (« Se connectez avec un compte existant »).
- Saisissez votre compte et votre mot de passe inscrits.
- Appuyez sur le bouton « Log in » (« Se connectez »)

Register

Log in with existing account

←

## Login

\*\*\*\*\* >

\*\*\*\*\*

\*\*\*\*\*

Forgot password

Login

Entrez votre compte (e-mail) ici

Entrez le mot de passe

Login means that you agree with [User Agreement](#) and [Privacy Policy](#)

# Se connectez

## La première fois que l'application est utilisée, créer une famille est nécessaire :

4. Appuyez sur « Create family » (« Créez une famille »).
5. Nommez la famille.
6. Définissez l'emplacement.
7. Choisissez les pièces par défaut ou ajoutez de nouvelles pièces.
8. Appuyez sur « Done » (« OK ») et « Completed » (« Terminé »).



Famille créée avec succès

Voir la famille Terminé

Choisissez la pièce recommandée ou créez une nouvelle pièce, puis appuyez sur « Done » (« OK »)

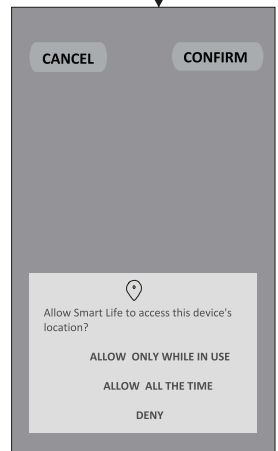
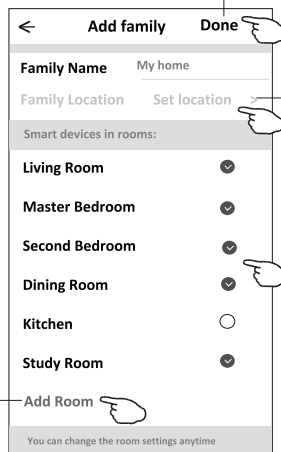
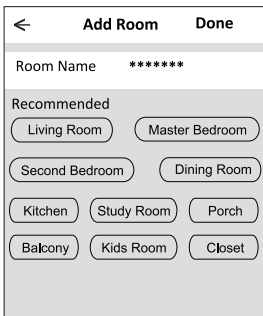

 **Note :**  
L'application peut activer la carte sur votre téléphone et vous pouvez définir l'endroit où vous vous trouvez.

# Se connectez

## Mot de passe oublié

Si vous avez oublié le mot de passe ou si vous voulez le réinitialiser, procédez comme suit :

1. Appuyez sur « Mot de passe oublié ».
2. Entrez votre compte (adresse e-mail) et appuyez sur le bouton « Obtenir un code de vérification ».
3. Entrez le code de vérification que vous avez reçu par e-mail.
4. Définissez le nouveau mot de passe et appuyez sur le bouton « OK ».

←

**Login**

\*\*\*\*\* >

Email address

Password

**Log in**

[Forgot password](#)

Login means that you agree with [User Agreement](#) and [Privacy Policy](#)

←

**Forgot password**

\*\*\*\*\* >

\*\*\*\*\* X

**Obtain verification code**

←

**Enter verification code**

\* \* \* \* \*

Verification code is sent to your email:  
\*\*\*\*\*', Resend(55s)

←

**Set Password**

\*\*\*\*\*

6-20 characters for password, including character, numbers

**Done**

# Ajoutez l'appareil

Il existe 2 modes CF (Connexion rapide) et AP (Point d'accès) pour ajouter un appareil.

## Mode CF

1. Allumez l'unité intérieure, pas besoin de lancer le climatiseur.
2. Cliquez sur « + » dans le coin supérieur droit de l'affichage « Home » (« Accueil ») ou appuyez sur « Add device » (« Ajoutez l'appareil ») dans la pièce qui n'a pas d'appareil.
3. Appuyez sur le logo « Split Air conditioner » (« Climatiseur Split »).
4. Saisissez le mot de passe du même réseau Wi-Fi que votre téléphone intelligent est connecté, puis appuyez sur « Suivant ».
5. Suivez les commentaires sur l'écran suivant pour réinitialiser le module Wi-Fi, puis cochez « Confirmer la réinitialisation de l'appareil » et appuyez sur « Suivant ».
6. Vous pouvez voir le taux de pourcentage du processus de connexion, en même temps « PP », « SA », « AP » brillant à son tour sur l'affichage intérieur.  
 « PP » signifie « Recherche du routeur »  
 « SA » signifie « Connecté au routeur »  
 « AP » signifie « Connecté au serveur »

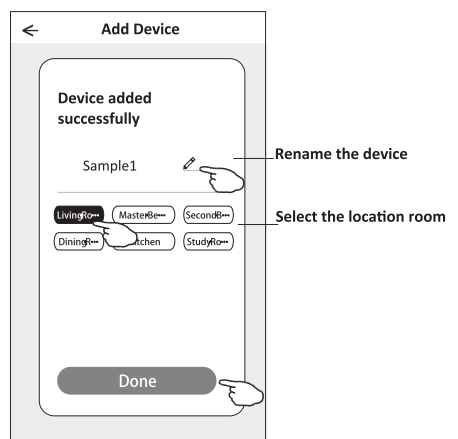
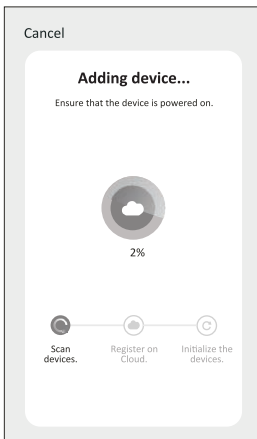
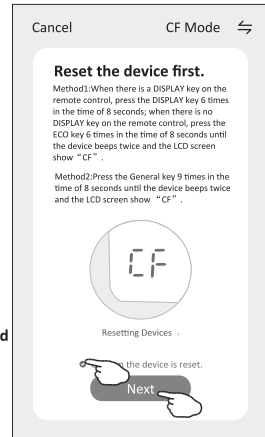
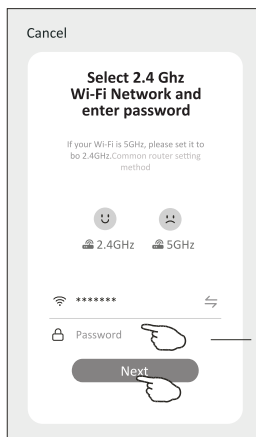
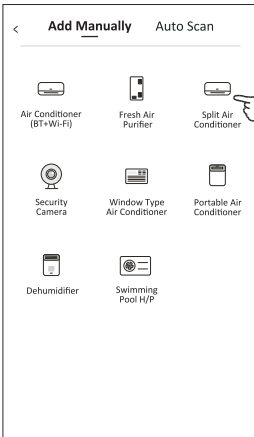
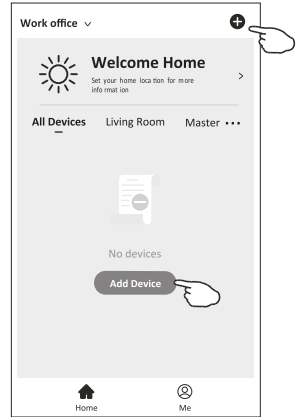

# Ajoutez l'appareil

Il existe deux méthodes pour ajouter l'appareil.

## Mode 2-AP

1. Mettez en marche l'unité intérieure, pas besoin de lancer le climatiseur.
  2. Cliquez sur « + » dans le coin supérieur droit de l'écran « Accueil » ou appuyez sur « Ajouter un appareil » dans la pièce où il n'y a pas d'appareil.
  3. Appuyez sur le logo « Climatiseur split ».
  4. Saisissez le mot de passe du même réseau Wi-Fi que votre téléphone intelligent est connecté, puis appuyez sur « Suivant ».
  5. Appuyez sur  $\Leftarrow$  dans le coin supérieur droit et choisissez « Mode AP » puis suivez les commentaires à l'écran pour réinitialiser le module Wi-Fi, puis cochez « Confirmer la réinitialisation de l'appareil » et appuyez sur « Suivant ».
  6. Lisez attentivement les instructions et appuyez sur « Connecter maintenant ».
  7. Dans l'écran de configuration du réseau, sélectionnez "SmartLife-\*\*\*\*", puis appuyez sur « ← ».
  8. Vous pouvez voir le taux de connexion en pourcentage, en même temps « PP », « SA », « AP » clignotent en défilement sur l'écran intérieur.
- « PP » signifie « Recherche du routeur »  
 « SA » signifie « Connecter au routeur »  
 « AP » signifie « Connecter au serveur »

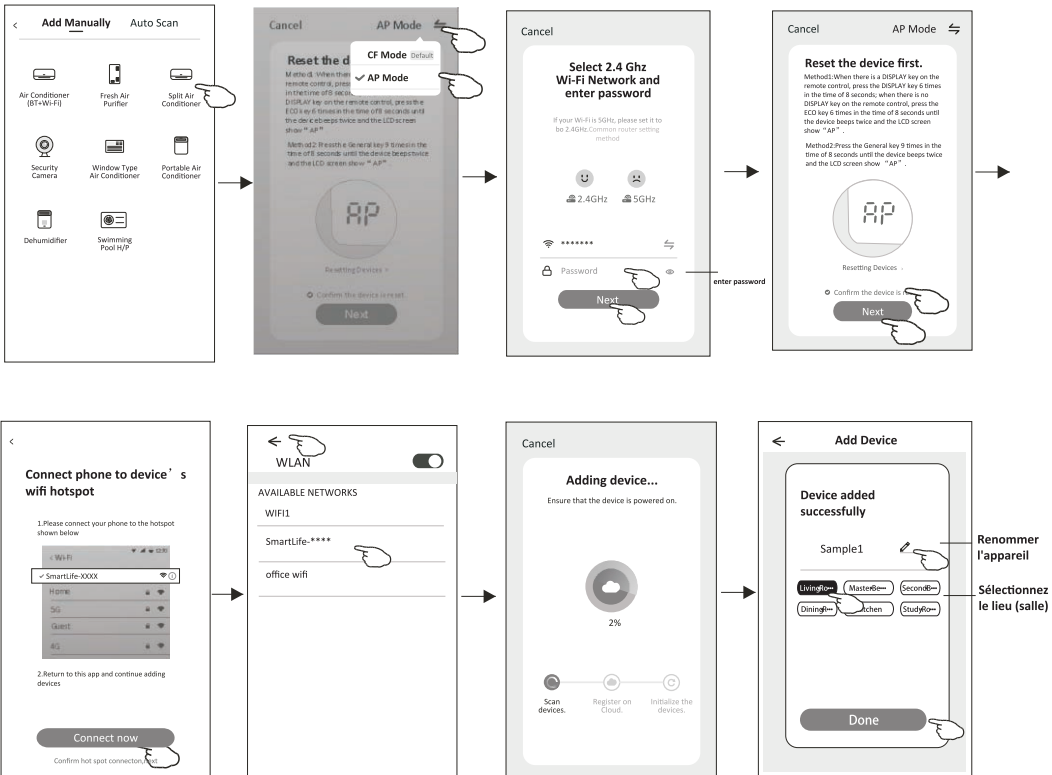
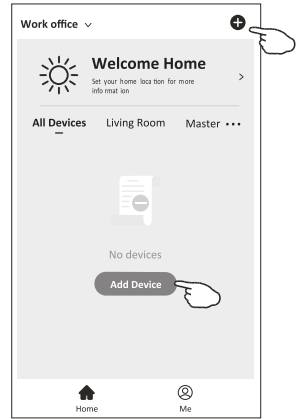

# Contrôle du climatiseur

L'affichage de contrôle de l'appareil apparaîtra automatiquement après l'ajout de l'appareil.

L'affichage de contrôle de l'appareil apparaîtra manuellement en appuyant sur le nom de l'appareil sur l'écran « Home » (« Accueil »).

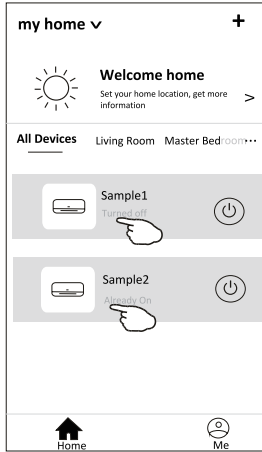

Note :

Il existe deux formes de contrôle différentes basées sur un logiciel ou un firmware de module Wi-Fi.

Veuillez lire attentivement le manuel basant sur l'interface de contrôle réel.

Forme de contrôle 1

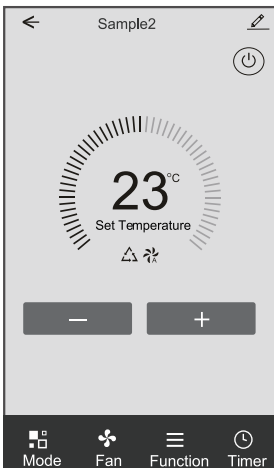

Forme de contrôle 2

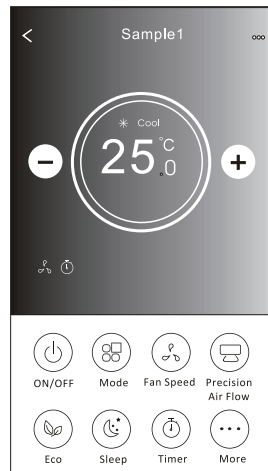

# Contrôle du climatiseur

## Forme de contrôle 1

### Interface de « Main control » (« Contrôle principal »).

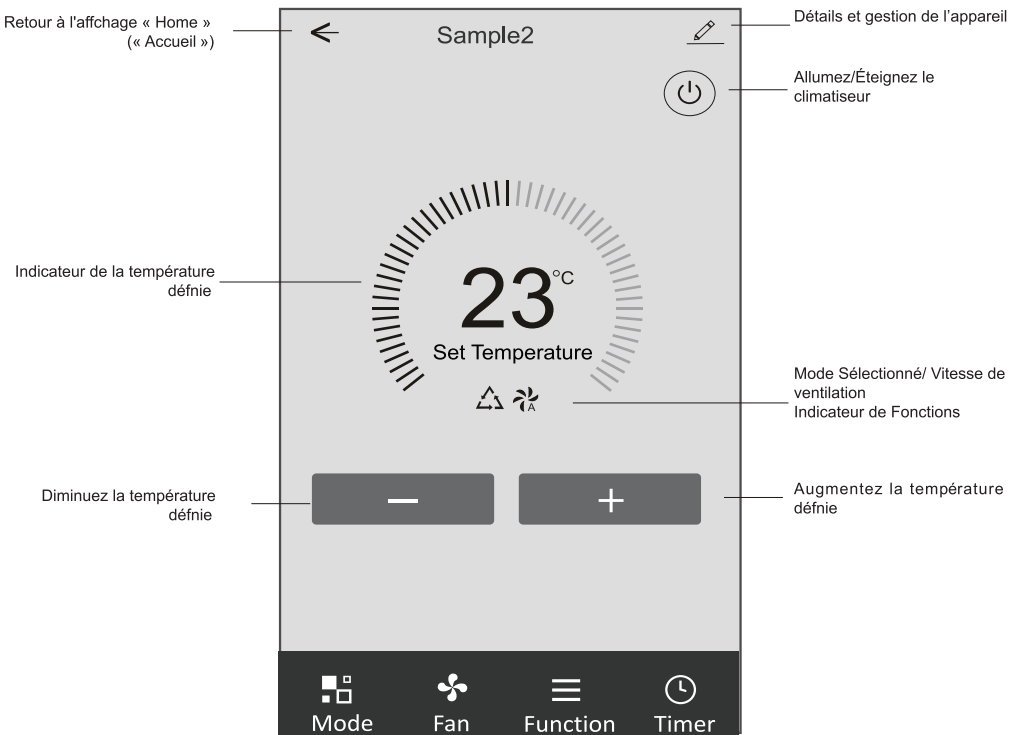

# Contrôle du climatiseur

## Forme de contrôle 1 - Configuration de mode

1. Appuyez sur « Mode » (« Mode ») pour faire apparaître l'affichage « Mode » (« Mode »).
2. Sélectionnez l'un des modes Feel/Cool/Heat/Dry/Fan (Commutation intelligente de refroidissement et de chauffage/ Refroidissement/Chauffage/Déshumidification d'air/Ventilation).
3. Appuyez sur n'importe où autour de la température définie pour annuler la configuration « Mode » (« Mode »).

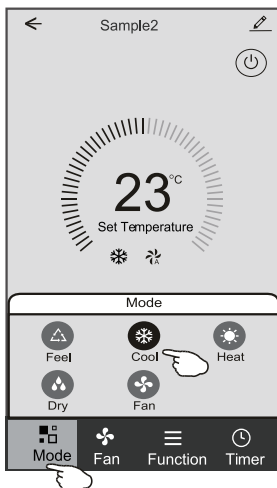

## Forme de contrôle 1 - Sélectionnez la vitesse de ventilation

1. Appuyez sur « Fan » (Ventilation) pour faire apparaître l'affichage « Fan » (Ventilation).
2. Sélectionnez l'une des vitesses de ventilation High/med/Low/Auto (Haute vitesse/Vitesse moyenne/Basse vitesse/ Vitesse automatique)..
3. Appuyez sur n'importe où autour de la température définie pour annuler la sélection.



# Contrôle du climatiseur

## Forme de contrôle 1 - Configuration des fonctions

1. Tapez « Fonction » (« Fonction ») pour faire apparaître l'affichage « Fonction » (« Fonction »).
2. Sélectionnez l'une des fonctions « Sleep/Turbo/ECO » (« Sommeil/Turbo/ECO »).
3. Sélectionnez « UP-DOWN/LEFT-RIGHT » (« HAUT-BAS/GAUCHE-DROIT ») pour le swing automatique avec la direction « UP-DOWN/LEFT-RIGHT » (« HAUT-BAS/GAUCHE-DROIT »).
4. Tapez n'importe où autour de la température définie pour annuler la configuration « Fonction » (« Fonction »).



## Forme de contrôle 1 - Ajout de « Timer » (« Minuterie »)

1. Appuyez sur « Timer » (« Minuterie ») pour faire apparaître l'affichage « Add Timer » (« Ajoutez une Minuterie »).
2. Appuyez sur « Add Timer » (« Ajoutez une Minuterie »).

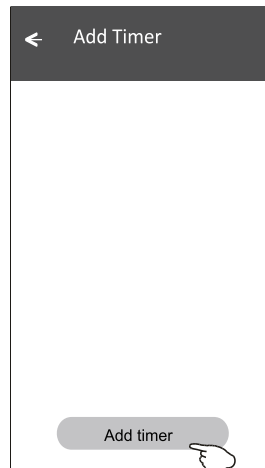
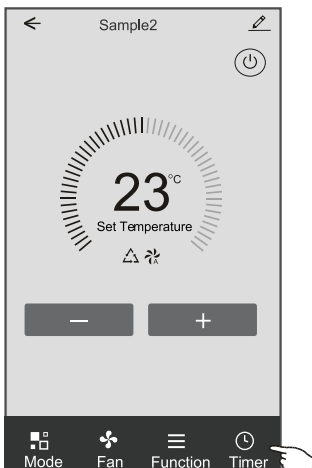

# Contrôle du climatiseur

## Forme de contrôle 1 - Ajout de « Timer » (« Minuterie »)

- Sélectionnez l'heure, les jours de répétition et « Timer on/off » (« Minuterie activée/désactivée »).
- Sélectionnez le « Mode/Fan speed/Function » (« Mode/Vitesse de ventilation/Fonction ») et sélectionnez la température définie pour « Timer on » (« Minuterie activée »).
- Appuyez sur « Save to add the timer » (« Enregistrez et ajoutez la minuterie »).

### Timer on (Minuterie activée)

Annulez la « Timer » (« Minuterie »).

Configuration des heures

Configuration du mode

Configuration de la vitesse de ventilation

Configuration de la température

### Timer off (Minuterie désactivée)

Soumettez la « Timer » (« Minuterie »).

Configuration des minutes

Configuration du jour

Configuration de « Timer on/off » (« Minuterie activée/désactivée »)

## Forme de contrôle 1 - Gestion de « Timer » (« Minuterie »)

- Appuyez sur la barre de la minuterie pour modifier la Minuterie comme le processus d'ajout de « Timer » (« Minuterie »).
- Cliquez sur le commutateur pour activer ou désactiver la « Timer » (« Minuterie »).
- Maintenez la barre de la Minuterie pendant environ 3 secondes et sautez « Remove Timer » (« Supprimez la Minuterie ») sur l'écran, appuyez sur « CONFIRM » (CONFIRMEZ) et supprimer la « Timer » (« Minuterie »).

**Remove Timer**

Remove the timer?

CANCEL CONFIRM

# Contrôle du climatiseur

## Forme de contrôle 2

### Interface de « Main control » (« Contrôle principal »)

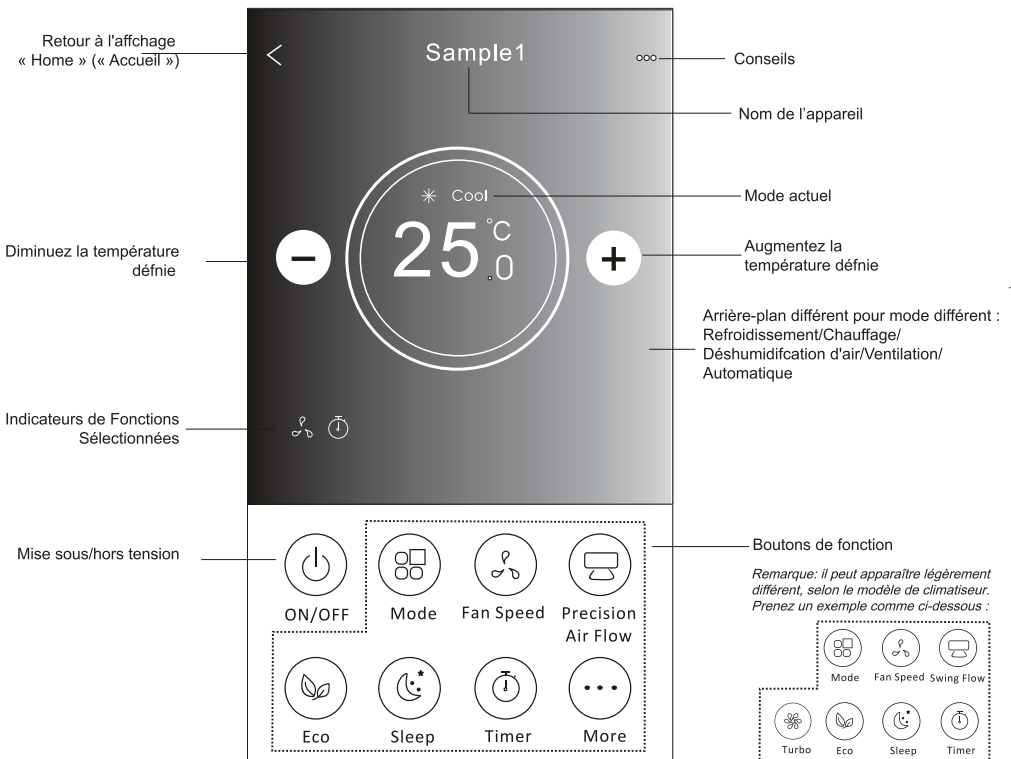

# Contrôle du climatiseur

## Forme de contrôle 2 - Configuration de mode

1. Appuyez sur le bouton « Mode button » (« Bouton Mode »).
2. Il y a 5 modes sur l'affichage « Mode », appuyez sur un bouton pour définir le mode de fonctionnement du Climatiseur.
3. Appuyez sur le bouton « X » pour revenir à l'affichage « Main control » (« Contrôle principal »).
4. Le mode et l'arrière-plan changeront sur l'écran.

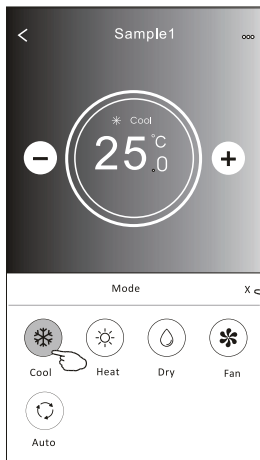

Remarque : veuillez lire les détails de chaque mode dans le mode d'emploi pour un contrôle plus confortable.

## Forme de contrôle 2 - Sélection de la vitesse de ventilation

1. Appuyez sur le bouton « Fan speed » (« Vitesse de ventilation »).
2. Choisissez la « Fan speed » (« Vitesse de ventilation ») souhaitée et appuyez-la.
3. Appuyez sur le bouton « X » pour revenir à l'affichage « Main control » (« Contrôle principal »).
4. L'indicateur de « fan speed » (« Vitesse de ventilation ») sélectionné apparaît sur l'écran.

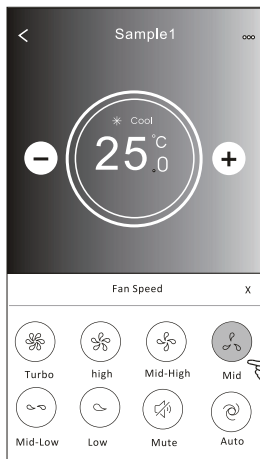
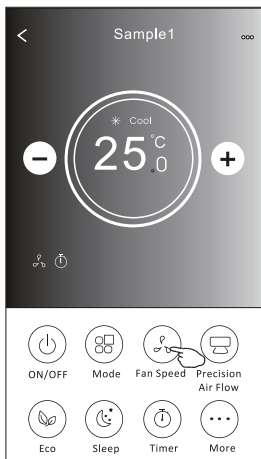

Mode (Mode)	Fan Speed Vitesse de ventilation
Refroidissement	Toutes vitesses
Ventilation	Toutes vitesses
Déshumidification d'air	
Chauffage	Toutes vitesses
Automatique	Toutes vitesses

Note :  
LA FAN SPEED (VITESSE DE VENTILATION) ne peut pas être réglée en mode Dry (Déshumidification d'Air).

Note : L'affichage FAN SPEED (VITESSE DE VENTILATION) peut apparaître légèrement différent, selon le modèle de climatiseur.

Prenez un exemple comme ci-dessous :

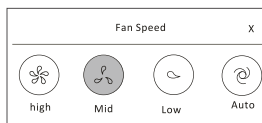

# Contrôle du climatiseur

## Forme de contrôle 2 - Contrôle du Débit d'Air

1. Appuyez sur le bouton « Precision Air Flow » (Débit d'Air de Précision) ou « Swing Flow » (Débit de Balayage).
2. Choisissez le débit d'air désiré et appuyez-le.
3. Appuyez sur le bouton X pour revenir à l'affichage « Main control » (« Contrôle principal »).
4. L'indicateur de « Air Flow » (« Débit d'Air ») sélectionné apparaît sur l'écran.

**Note :** Pour certains modèles sans vent Left-Right (Gauche-Droite) automatique, si vous l'activez, vous entendrez un bip, mais aucune action.

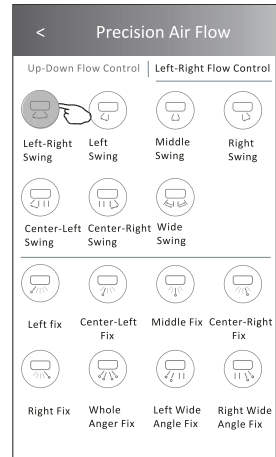
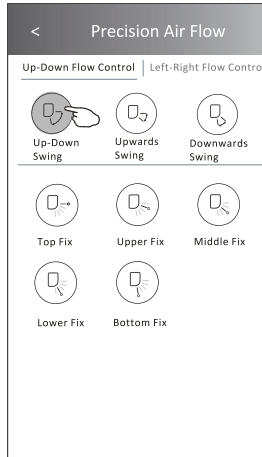
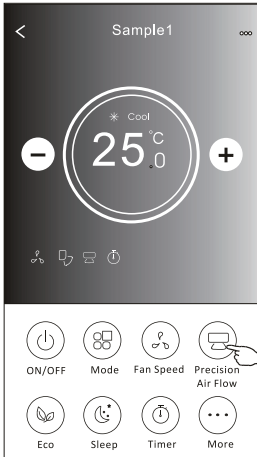

**Note :** L'affichage « Main control » (« Contrôle principal ») et l'affichage « Air Flow » (« Débit d'Air ») peuvent apparaître légèrement différents, selon le modèle de climatiseur. Prenez un exemple comme ci-dessous :

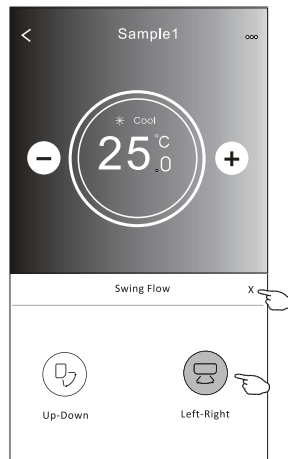
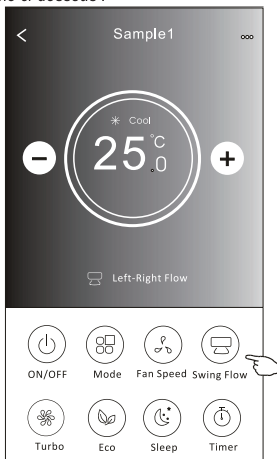

# Contrôle du climatiseur

## Forme de contrôle 2 - Fonction ECO

1. Pour la fonction Eco, appuyez simplement sur le bouton pour activer la fonction, le bouton s'allumera et l'indicateur apparaîtra sur l'écran.
2. Appuyez de nouveau pour désactiver la fonction.
3. Température contrôlée pour certains modèles de climatiseurs :  
 En mode de « Cooling » (« Refroidissement »), la nouvelle température définie sera  $\geq 26$  °C.  
 En mode « Heating » (« Chauffage »), la nouvelle température définie sera  $\leq 25$  °C.

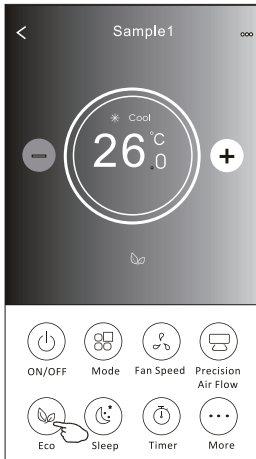
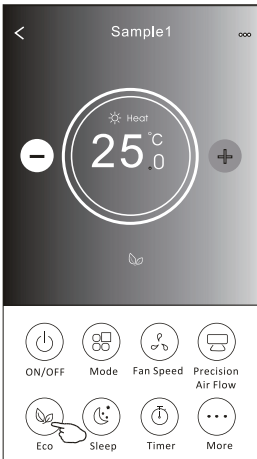

Mode	ECO activé
Refroidissement	Oui
Ventilation	
Déshumidification d'air	Oui
Chauffage	
Automatique	

ECO est désactivé en mode « Fan/ Dry/Auto » (Ventilation/Déshumidification d'air/Automatique).

**Note :** L'affichage « Main control » (« Contrôle principal ») et la méthode de contrôle ECO peuvent apparaître légèrement différents, selon le modèle de climatiseur.

Prenez un exemple comme ci-dessous :

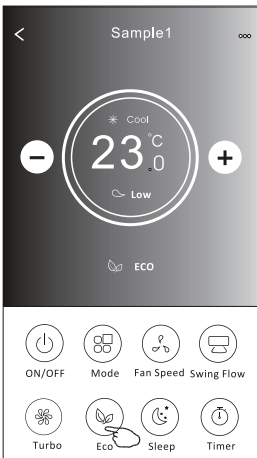

**Note :** ECO est également désactivé en mode « Turbo/Sleep » (Turbo/ Sommeil) pour certains modèles de climatiseurs.

# Contrôle du climatiseur

## Forme de contrôle 2 - Fonction « Sleep » (« Sommeil »)

1. Appuyez sur le bouton « Sleep » (« Sommeil »).
2. Choisissez le mode « Sleep » (« Sommeil ») souhaité et appuyez-le.
3. Appuyez sur le bouton X pour revenir à l'affichage « Main control » (« Contrôle principal »).
4. L'indicateur de mode « Sleep » (« Sommeil ») sélectionné apparaîtra sur l'écran.

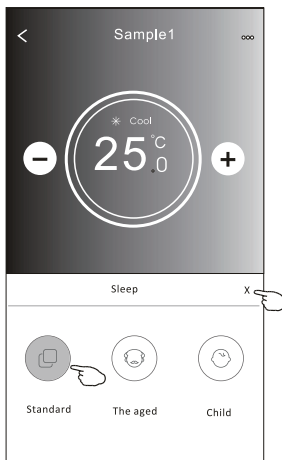
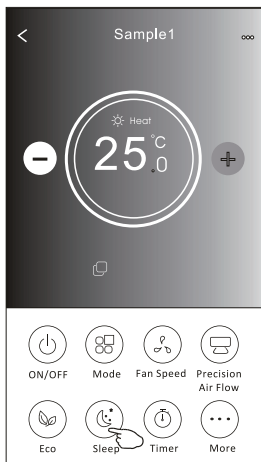

Mode (Mode)	Mode « Sleep » (« Sommeil ») activé
Refroidissement	Oui
Ventilation	
Déshumidification d'air	Oui
Chauffage	
Automatique	

Le mode « Sleep » (« Sommeil ») est désactivé en mode « Fan/ Dry/Auto » (Ventilation/ Déshumidification d'air/Automatique »).

### Note :

L'affichage « Main control » (« Contrôle principal ») peut apparaître légèrement différent, selon le modèle de climatiseur. Prenez un exemple comme ci-dessous :

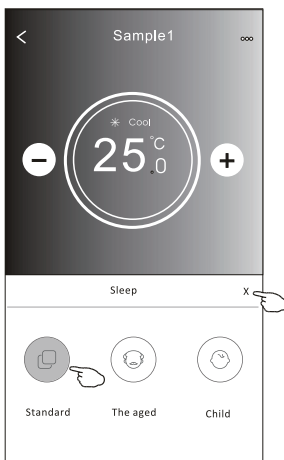
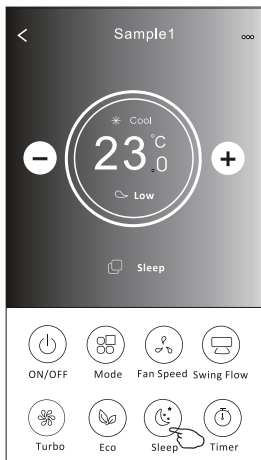

### Note :

Le mode « Sleep » (« Sommeil ») est également désactivé en mode « Turbo/Sleep » (« Turbo/Sommeil ») pour certains modèles de climatiseurs.

# Contrôle du climatiseur

## Forme de contrôle 2 - Configuration de « Timer(on) » (« Minuterie (activée) »)

1. Appuyez sur le bouton « Timer » (« Minuterie »).
2. Appuyez sur « + » dans le coin supérieur droit de l'écran principal de « Timer » (« Minuterie »).
3. Choisissez « Time/Repeat/Switch OFF » (« Minuterie/Répétez/Commutateur Désactivez »), puis appuyez sur « Save » (« Sauvegardez »).
4. La minuterie (désactivée) apparaîtra sur l'écran principal de « Timer » (« Minuterie »).

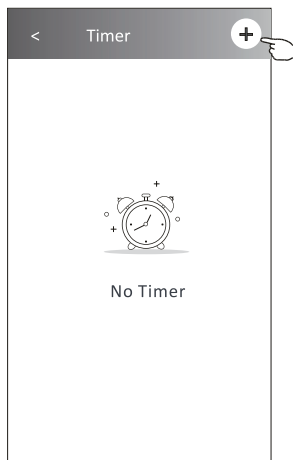
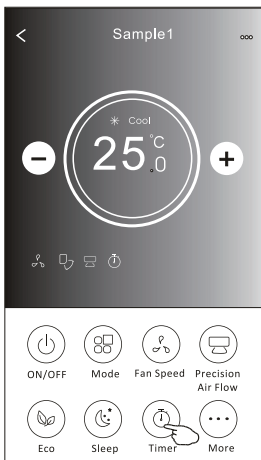

Faites glisser vers le haut ou vers le bas pour sélectionner l'heure

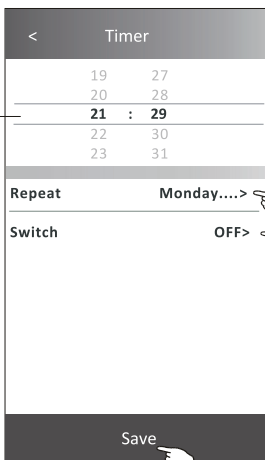

Appuyez sur « Répéter > » (« Répétez > ») > , puis sur les jours de répétition souhaités ou une fois, appuyez sur « CONFIRM » (« CONFIRMEZ ») pour achever votre sélection.

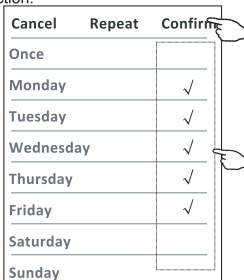

Appuyez sur « Switch > » (« Commutateur > »), puis faites glisser l'écran pour choisir « ON » (« ACTIVEZ ») et « CONFIRM » (« CONFIRMEZ »).

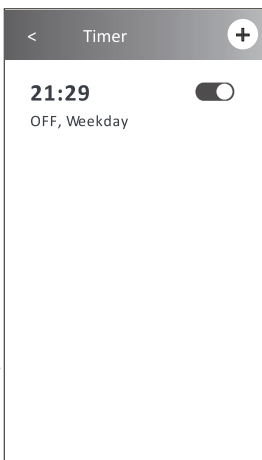
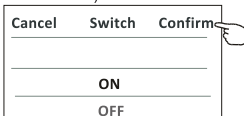

# Contrôle du climatiseur

## Forme de contrôle 2 - Configuration de « Timer (off) » (« Minuterie (désactivée) »)

1. Appuyez sur le bouton « Timer » (« Minuterie »).
2. Appuyez sur « + » dans le coin supérieur droit de l'écran principal de « Timer » (« Minuterie »).
3. Configurez le/la « Time/Repeat Date/Switch(ON)/Temperature/Mode/Fan speed/Air Flow » (« Minuterie/Date de Répétition/Activez/Température/Mode/Vitesse de Ventilation/Débit d'Air ») comme vous le souhaitez, puis appuyez sur « Save » (« Sauvegardez »).
4. La minuterie apparaîtra sur l'écran principal de « Timer » (« Minuterie »).

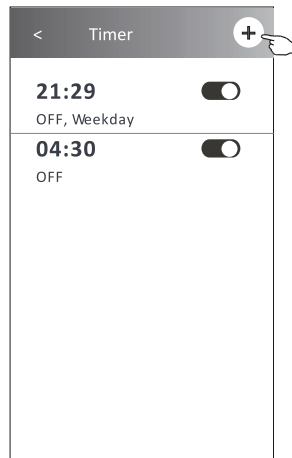
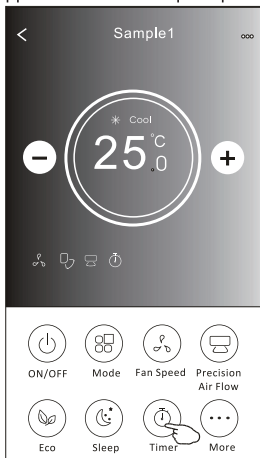

Appuyez sur « Répéter » (« Répétez ») >, puis sur les jours de répétition souhaités ou une fois, appuyez sur « CONFIRM » (« CONFIRMEZ ») pour achever votre sélection.

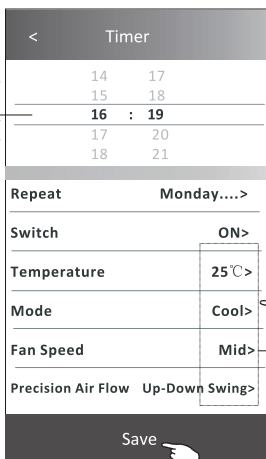

Faites glisser vers le haut ou vers le bas pour sélectionner l'heure

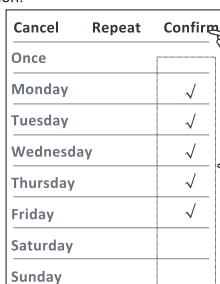

Appuyez sur « Switch > » (« Commutateur > »), puis faites glisser l'écran pour choisir « ON » (« ACTIVEZ ») et « CONFIRM » (« CONFIRMEZ »).

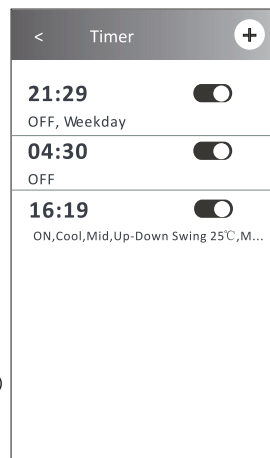
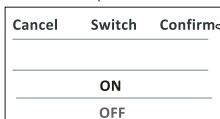

Appuyez sur « Temperature/Mode/Fan Speed/Air Flow > » (« Température/Mode/Vitesse de Ventilation/Débit d'Air > ») un par un, puis définissez-les comme vous le souhaitez, comme indiqué dans le chapitre précédent, puis appuyez sur « Confm » (« Confirmer ») pour achever la configuration.

# Contrôle du climatiseur

## Forme de contrôle 2 - Gestion de « Timer » (« Minuterie »)

1. Changez la configuration de « Timer » (« Minuterie ») :

Appuyez sur n'importe où dans la barre de la liste de la minuterie, sauf la barre de commutation pour accéder à la « Timer » (« Minuterie »), modifiez la configuration, puis appuyez sur « Save » (« Sauvegardez »).

2. Activez ou désactivez la « Timer » (« Minuterie ») :

Appuyez sur la gauche du commutateur pour désactiver la « Timer » (« Minuterie »).

Appuyez sur la droite du commutateur pour activer la « Timer » (« Minuterie »).

3. Supprimez la « Timer » (« Minuterie ») :

Faites glisser la barre de liste de la « Timer » (« Minuterie ») de droite à gauche jusqu'à ce que le bouton « Delete » (« Supprimer ») apparaisse, puis appuyez sur « Delete » (« Supprimer »).

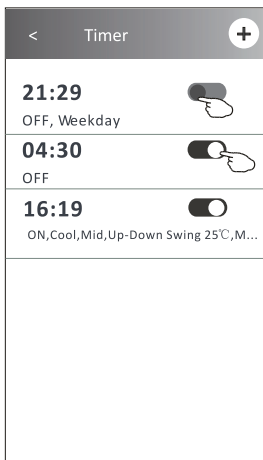
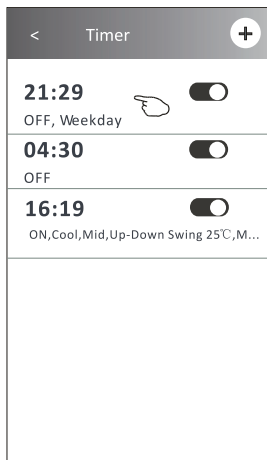

Glissez vers la gauche pour désactiver la « Timer » (« Minuterie »).

Glissez vers la droite pour activer la « Timer » (« Minuterie »).

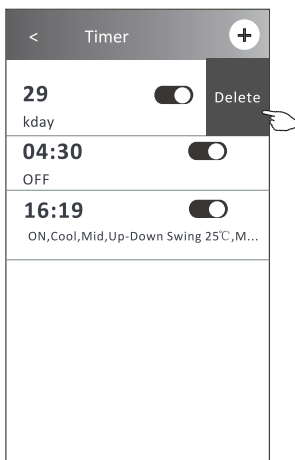

# Contrôle du climatiseur

## Forme de contrôle 2 - Fonctions Diverses

1. Appuyez sur le bouton « More » (« Plus ») pour utiliser des fonctions supplémentaires s'il apparaît sur l'écran.

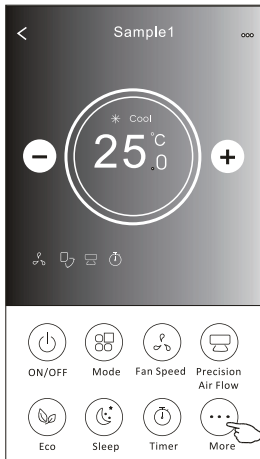

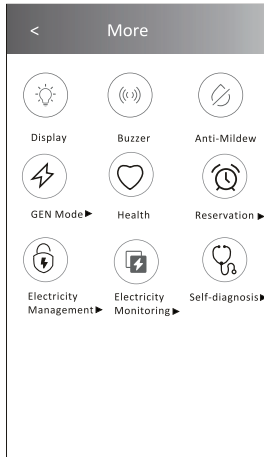

**Note :**

Certains modèles de climatiseurs ne disposent pas le bouton « More » (« Plus »).



**Note :**

L'apparence peut être différente, certaines icônes seront masquées si le climatiseur n'a pas cette fonction ou ne s'active pas sur le mode actuel.

2. Appuyez sur  pour activer/désactiver l'affichage LED intérieur.  
Display (Affichez)
3. Appuyez sur le  pour activer/désactiver le bourdonnement lors de l'opération via l'application Wi-Fi.  
Buzzer (Buzzer)

4. Appuyez sur le bouton  pour activer la fonction « Anti-Mildew » (« Anti-Moisissure »),  
Anti-moisissure (Anti-Moisissure)

si cette fonction est disponible sur l'écran. Après l'arrêt du climatiseur, il commencera à sécher, réduira l'humidité résiduelle et empêchera la moisissure, après la fin de la fonction, il s'éteint automatiquement.

5. Appuyez sur le bouton  pour activer/désactiver la fonction Santé, si cette fonction est disponible  
Health (Santé)

sur l'écran. La fonction ioniseur antibactérien est activée. Cette fonction est uniquement conçue pour les modèles avec le générateur d'ions.

6. Appuyez sur le bouton « GEN Mode » (« Mode GEN », si cette fonction est disponible sur l'écran.  
Dans ce Mode, vous pouvez choisir l'un des trois niveaux de courant.

Le climatiseur maintiendra un courant approprié pour économiser l'énergie.

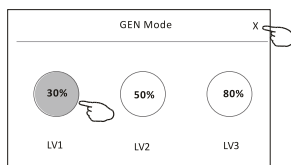
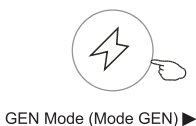

# Contrôle du climatiseur

## Forme de contrôle 2 - Fonctions Diverses

7. Appuyez sur le bouton « Electricity Monitoring » (« Surveillance de l'Électricité »), si cette fonction est disponible sur l'écran.

À l'aide de cette fonction, vous pouvez surveiller la consommation électrique du climatiseur.



de l'Électricité)

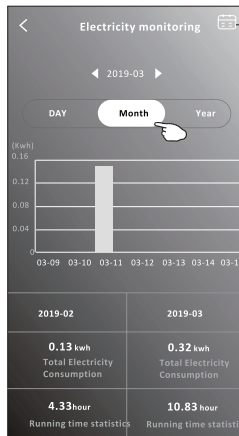
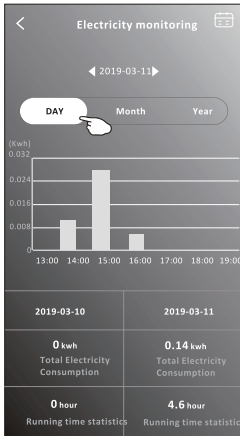

Vous pouvez appuyer sur ce bouton pour faire apparaître le calendrier, et puis, sélectionnez la date.

8. Appuyez sur le bouton , si cette fonction est disponible sur l'écran.

Self-Cleaning (Auto-Nettoyage)

Vérifiez les détails de la fonction Auto-Nettoyage dans le mode d'emploi

9. Appuyez sur le bouton , si cette fonction est disponible sur l'écran.

8°C Heat (Chauffage de 8°C)

Cette fonction permet de maintenir la température ambiante supérieure à 8°C.

Vérifiez les détails de la fonction Chauffage de 8°C dans le mode d'emploi.

10. Appuyez sur le bouton « Reservation » (« « Réservation »), si cette fonction est disponible sur l'écran.

Vous pouvez régler l'heure, la date de répétition, la température, le mode, la vitesse de ventilation, le débit d'air comme vous le souhaitez, puis appuyez sur « Save » (« Sauvegardez ») pour activer la fonction.

Le climatiseur atteindra automatiquement vos paramètres à l'heure définie.



Reservation (Réservation) ►

14	17
15	18
<b>16</b>	<b>19</b>
17	20
18	21

Repeat setting **Monday... >**

Temperature **25°C >**

Mode **Cool >**

Fan Speed **Mid >**

Precision Air Flow **Up-Down Swing >**

Save

16:19:00

ON, Cool, Mid, Up-Down Swing 25°C, M...

After the reservation is setup, the air conditioner will automatically reach your setrequirement at your appointment time.

# Contrôle du climatiseur

## Forme de contrôle 2 - Fonctions Diverses

11. Appuyez sur le bouton « Self-diagnosis » (« Auto-diagnostic »), si cette fonction est disponible sur l'écran.  
Le climatiseur se diagnostiquera automatiquement et indiquera le code d'Erreur et les instructions de problème si possible.



Self-diagnosis (Auto-diagnostic) ►

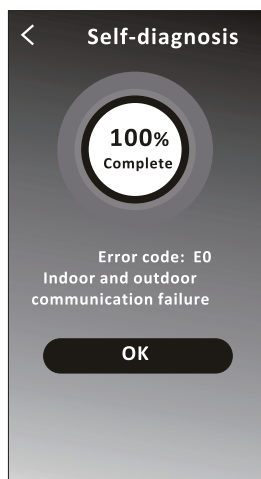
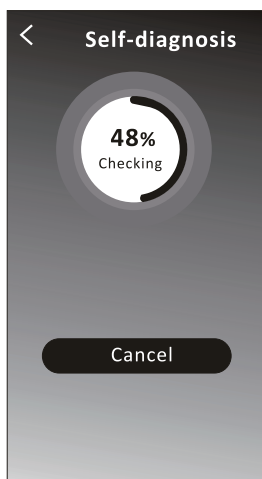

12. Appuyez sur le bouton «  » s'il est disponible à l'écran.

Photosensitive

Cette fonction permet au climatiseur d'allumer/éteindre automatiquement l'écran en fonction de l'intensité lumineuse.

13. Appuyez sur le bouton «  » s'il est disponible à l'écran.

Soft Wind

Dans cette fonction, le climatiseur souffle un flux d'air doux à travers les micro-trous du déflecteur.

# Contrôle du climatiseur

## Détails et gestion de l'appareil

Appuyez sur  sous forme de contrôle 1 ou appuyez sur ... sous forme de contrôle2, accédez sur l'écran des détails de l'appareil.

Ici, vous pouvez obtenir des informations utiles et partager l'appareil avec d'autres comptes.

Vérifiez attentivement les images et les instructions suivantes.

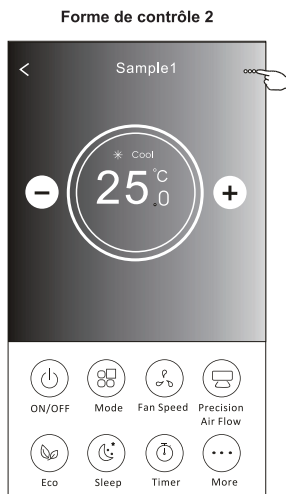
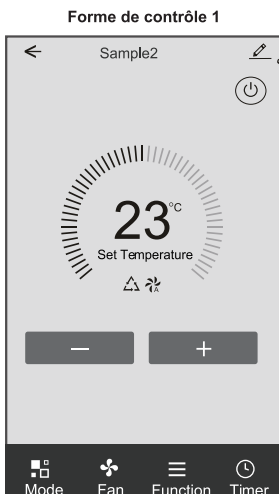

Appuyez sur ici pour changer l'emplacement de l'appareil dans une autre pièce

Retournez les problèmes ou quelques suggestions à l'administrateur de l'application

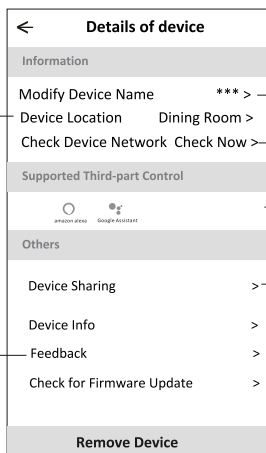

Appuyez sur ici pour vérifier l'état du réseau

Appuyez sur ici pour vérifier l'état du réseau

Appuyez sur ici pour obtenir les instructions pour connecter la commande amazon alexa ou Google Assistant

Appuyez sur ici pour partager l'appareil avec un autre compte

Appuyez sur ici pour vérifier l'ID Virtuel/Nom Wi-Fi/Adresse IP /Adresse MAC/Fuseau Horaire/Intensité de Signal Wi-Fi

Vérifiez et mettez à jour le firmware

Appuyez sur ici pour supprimer l'appareil et l'appareil sera réinitialisé automatiquement une fois supprimé.

# Contrôle du climatiseur

## Détails et gestion de l'appareil

1. Appuyez sur « Device Sharing » (« Partage de l'Appareil ») et activez l'affichage « Device Sharing » (« Partage de l'Appareil »).
2. Appuyez sur « Add Sharing » (« Ajoutez un Partage ») .
3. Sélectionnez la région et entrez le compte que vous souhaitez partager.
4. Appuyez sur « Completed » (« Terminé »), le compte apparaîtra sur votre liste de partage.
5. Les membres partagés reçus doivent maintenir la pression sur l'écran « Home » (« Accueil ») et faire glisser vers le bas pour actualiser la liste des appareils, l'appareil apparaîtra sur la liste.

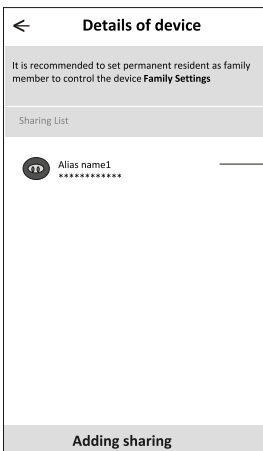
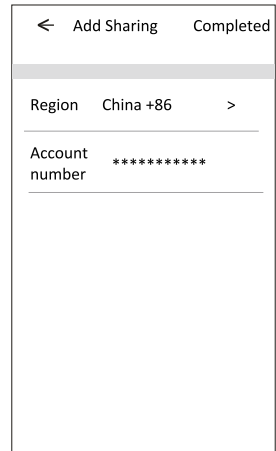
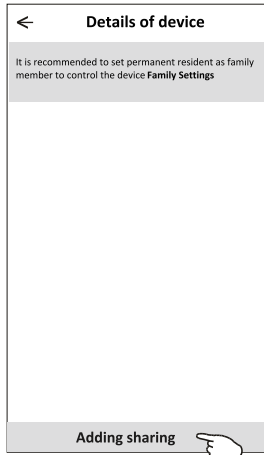
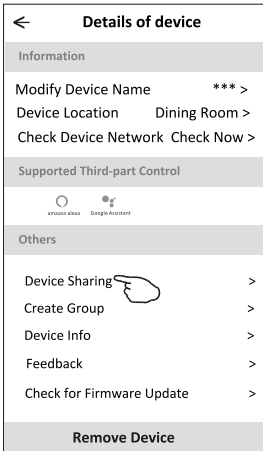

Maintenez la barre environ 3 secondes, puis vous pouvez supprimer le compte de partage.

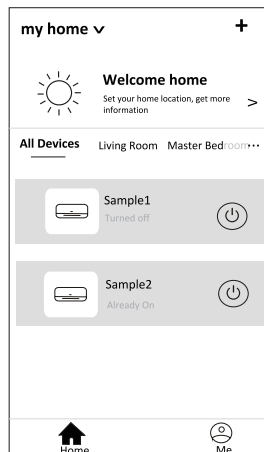

Maintenez et faites glisser vers le bas pour actualiser la liste des appareils

# Gestion de compte

## Configuration de Profil de Compte

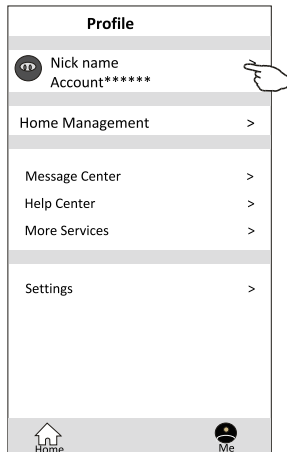
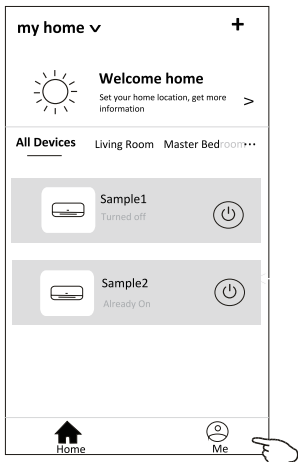

Changez le surnom de votre compte

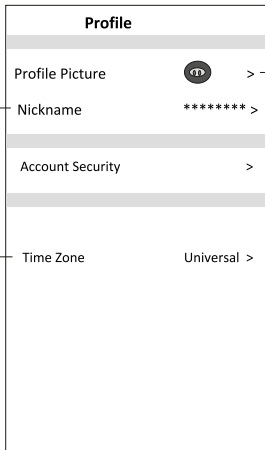
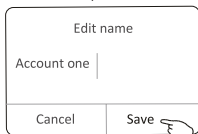

Sélectionnez une image pour le compte de l'album local

Sélectionnez le fuseau horaire

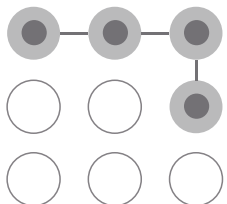

Définir un mot de passe de type modèle pour lancer l'application

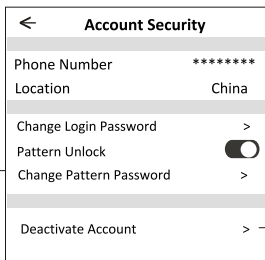

Modifiez le mot de passe comme la réinitialisation du mot de passe à la page 7

Appuyez sur le commutateur pour activer ou désactiver le mot de passe de type modèle

Veillez désactiver soigneusement le compte car toutes les données seront supprimées.

## Gestion de la Maison (Familiale)

- Appuyez sur le nom de la maison dans le coin supérieur gauche de l'« Home Screen » (« Écran d'Accueil ») et sélectionnez la « Home Management » (« Gestion de la Maison »).  
Ou appuyez sur « Me » (« Moi »), puis sur « Home Management » (« Gestion de la Maison »).
- Appuyez sur l'une des familles dans la liste des familles et accédez sur l'écran « Family Settings » (« Paramètres de la Famille »).

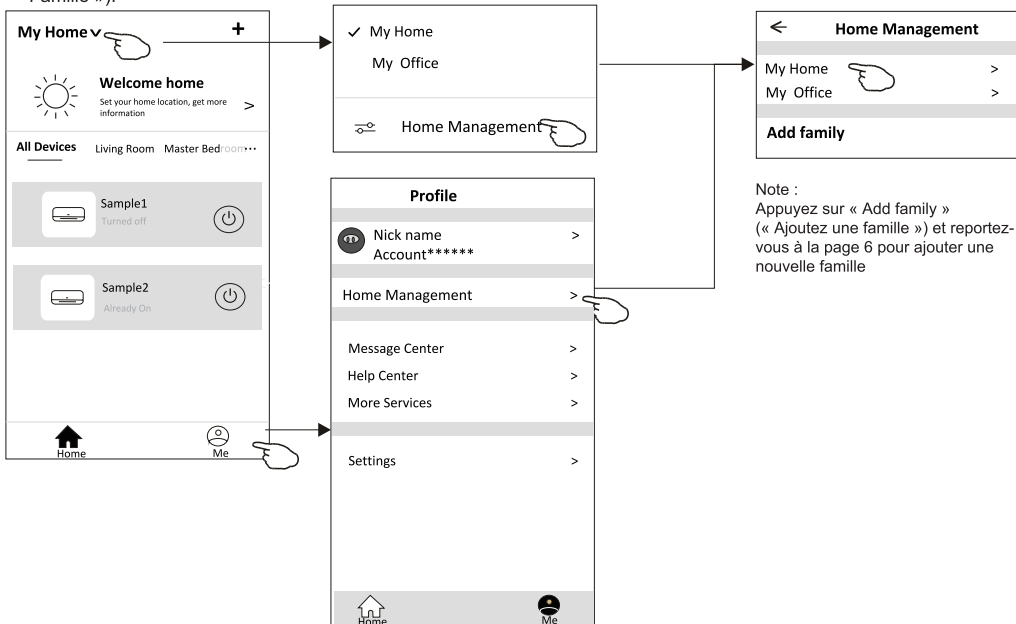

- Définissez la famille comme les indicateurs suivants.

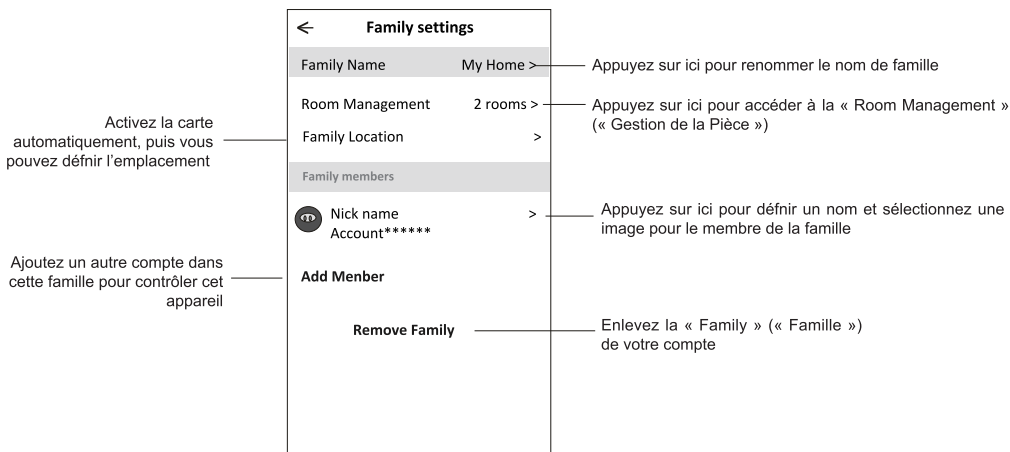

## Notice

1. Pour la mise à jour technique, il peut y avoir une déviation des éléments réels par rapport à ce qui est sur le manuel. Nous exprimons nos excuses.  
Veuillez-vous référer à votre produit réel et à votre application.
2. L'application du climatiseur intelligent peut être modifiée sans préavis pour améliorer la qualité et également supprimée en fonction des circonstances des entreprises de fabrication.
3. Si l'intensité du signal Wi-Fi est affaiblie, l'application intelligente peut être déconnectée. Assurez-vous donc que l'unité intérieure est proche du routeur sans fil.
4. La fonction de serveur DHCP doit être activée pour le routeur sans fil.
5. La connexion Internet peut échouer en raison d'un problème de cloison pare-feu. Dans ce cas, contactez votre fournisseur de services Internet.
6. Pour la sécurité du système de téléphone intelligent et la configuration du réseau, assurez-vous que l'application de climatiseur intelligente est approuvée.

## Dépannage

Description	Analyse de la cause
<b>Le climatiseur ne peut pas être réglé avec succès</b>	<ol style="list-style-type: none"><li>1. Vérifiez que le SSID du routeur WLAN connecté au téléphone portable et le mot de passe sont corrects ;</li><li>2. Vérifiez s'il existe des paramètres supplémentaires du routeur WLAN comme indiqué ci-dessous.<ol style="list-style-type: none"><li>1) Pare-feu fourni par le routeur lui-même ou par le PC</li><li>2) Filtrage des adresses MAC</li><li>3) SSID caché</li><li>4) Serveur DHCP</li></ol></li></ol> <p>Redémarrez le routeur WLAN, l'appareil mobile et le climatiseur (module WLAN) et reconnectez le climatiseur en mode CF. Avant de redémarrer, vérifiez que personne ne s'est déjà connecté au même climatiseur.</p>
<b>Le téléphone portable ne peut pas commander le climatiseur</b>	<ol style="list-style-type: none"><li>1. Lorsque le climatiseur (module WLAN) est redémarré et que l'application affiche Retirer l'appareil, ignorant cette confirmation entraînera la perte de l'autorisation de contrôle du climatiseur par l'appareil mobile. Vous devrez connecter à nouveau le climatiseur en mode CF.</li><li>2. En cas de coupure de courant, l'appareil mobile perdra l'autorisation de contrôle du climatiseur pendant 3 minutes après la coupure de courant. (La notification apparaîtra alors sur l'appareil mobile). Si vous ne pouvez pas commander l'application (climatiseur) même après le rétablissement du courant, vous devrez connecter à nouveau le climatiseur en mode CF.</li></ol>
<b>Le téléphone portable ne peut pas trouver le climatiseur</b>	<ol style="list-style-type: none"><li>1. L'application affiche que le Climatiseur est hors ligne. Veuillez vérifier les conditions suivantes.<ol style="list-style-type: none"><li>1) Le climatiseur a été réglé à nouveau.</li><li>2) Le climatiseur est hors tension.</li><li>3) Le routeur est hors tension.</li><li>4) Le climatiseur ne peut pas se connecter au routeur.</li><li>5) Le climatiseur ne peut pas se connecter au réseau via le routeur.</li><li>6) L'appareil mobile ne peut pas se connecter au réseau.</li></ol></li><li>2. Après avoir ajouté l'appareil, il disparaît dans la liste des appareils. Maintenez enfoncée et faites glisser vers le bas pour actualiser la liste des appareils. S'il n'y a pas de changement, fermez l'application et recommencez.</li></ol>



# Wi-Fi Function User Manual



COOL-MAX 27  
COOL-MAX 35  
COOL-MAX 53  
COOL-MAX 70

This description is applied to Air Conditioners with Wi-Fi function. Please read the manual carefully before using the product and keep it for future reference.



# Let's get start!

**Operation guideline.** Please take below simple guideline instruction as reference.

Operation Steps	Operation Items	New Account	Re-install APP (registered before)
Step 1	Download and Install APP	YES	YES
Step 2	Activate APP	YES	YES
Step 3	Registration Account	YES	NO
Step 4	Login	YES	YES
Step 5	Add Device to control	YES	Registered Device will remain.

*Note: If you registered the account and added device before, when you re-install the APP again and login, the added device will remain .*

## **FCC Caution (FCC ID: 2AJCLTWAC-TYWFS)**

This device complies with part 15 of the FCC Rules. Operation is subject to the following two conditions: (1) This device may not cause harmful interference, and (2) this device must accept any interference received, including interference that may cause undesired operation.

Any Changes or modifications not expressly approved by the party responsible for compliance could void the user's authority to operate the equipment.

Note: This equipment has been tested and found to comply with the limits for a Class B digital device, pursuant to part 15 of the FCC Rules. These limits are designed to provide reasonable protection against harmful interference in a residential installation. This equipment generates uses and can radiate radio frequency energy and, if not installed and used in accordance with the instructions, may cause harmful interference to radio communications. However, there is no guarantee that interference will not occur in a particular installation. If this equipment does cause harmful interference to radio or television reception, which can be determined by turning the equipment off and on, the user is encouraged to try to correct the interference by one or more of the following measures:

- Reorient or relocate the receiving antenna.
- Increase the separation between the equipment and receiver.
- Connect the equipment into an outlet on a circuit different from that to which the receiver is connected.
- Consult the dealer or an experienced radio/TV technician for help.

The distance between user and device should be no less than 20cm.

# CONTENTS

---

Wi-Fi Module specification and basic information.....	1
Download and Install the App.....	2
Activate APP.....	3
Registration.....	4
Login.....	6
Add device.....	8
Air conditioner control.....	10
Account management.....	28
Trouble Shooting.....	30

# Wi-Fi Module specification and basic information

## 1. Minimum specifications on a Smart phone:

Android 5.0 version or higher

IOS 9.0 version or higher

## 2. Basic parameters for Wi-Fi module

Parameters	Details
Network frequency	2.400 - 2.500GHz
Standards of WLAN	IEEE 802.11 b/g/n(channels 1-14)
Protocol stack support	IPv4/IPv6/TCP/UDP/HTTPS/TLS/MulticastDNS
Security support	WEP/WPA/WPA2/AES128
Network type support	STA/AP/STA+AP

## 3. Wi-Fi module location and appearance in indoor unit

Open the front panel, the Wi-Fi module is nearby the electric box cover or on the panel.

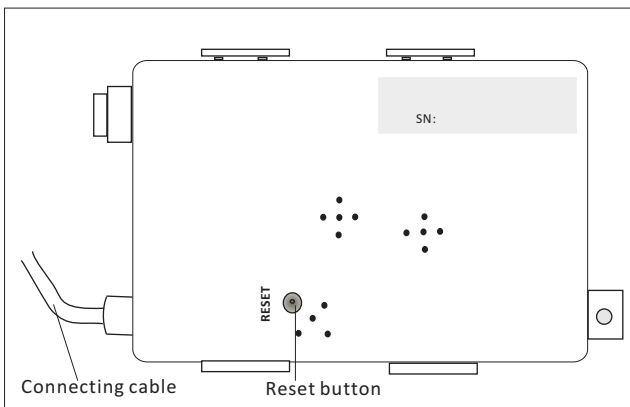

# Download and Install the App



**SmartLife-SmartHome**

## For Android smart phone

Method1: Please scan the QR code with a browser scanner, download and install the APP.

Method2: Open the Google "Play Store" on your smart phone and search "SmartLife-SmartHome" , ownload and install the APP.



## For IOS smartphone

Method1: Please scan the QR code and follow the tips to get into "AppStore", download and install the APP.

Method2: Open the Apple "AppStore" on your smartphone and search "SmartLife-SmartHome" , download and install the APP.



**Note:**

*Please enable the permissionsof Storage/Location/Camera forthis APP when installing. Otherwise it will havesome problems when operating.*

# Activate APP

The first time the app is used, it will need activating.

1. Launch the APP "SmartLife-SmartHome" on your smart phone.



**SmartLife-SmartHome**

2. Method1: Tap button "Scan" and scan the right Activate QR code  
Method2: Tap "or Enter Activation Code" in bottom of the screen, then enter the activate code and tap "CONFIRM".

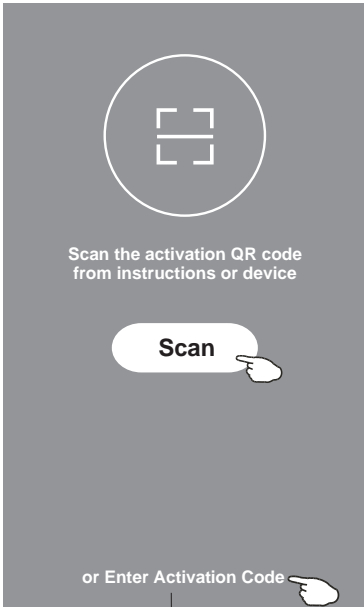

Activate QR code and activation code



*Note: Without the QR code or activation code, you can't activate the APP and use it, please keep them safe.*

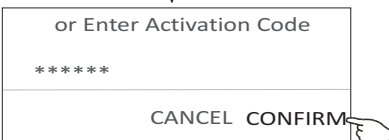

# Registration

- 1.If you don't have any account please tap button "Register".
- 2.Read the Privacy Policy and tap "Agree".

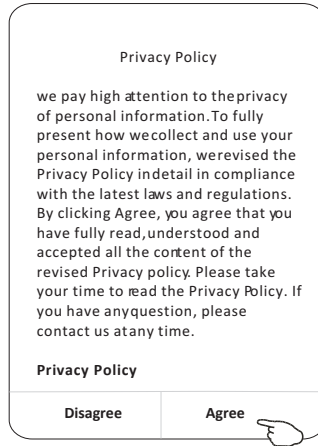
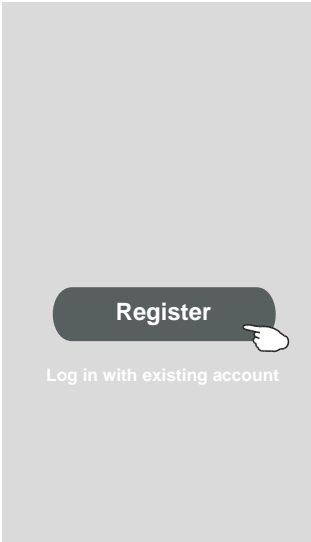

3. Tap ">" and choose the country.
4. Enter your e-mail address.
5. Tap the button "Obtain verification code".

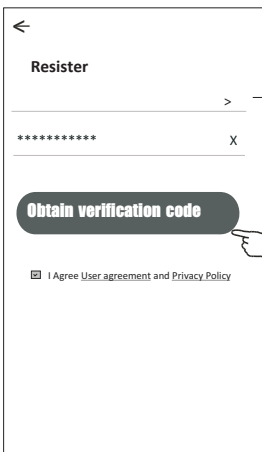

enter your e-mail address here

Search the country or slide the screen up/down to find and choose the Country.

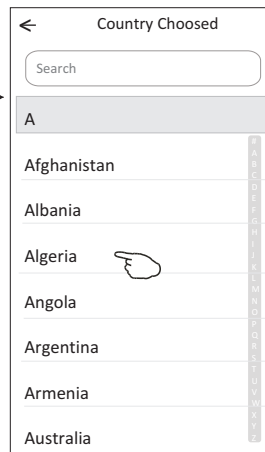

# Registration

6. Enter the verification code you received from e-mail.
7. Set the Password with 6-20 characters including characters and numbers.
8. Tap "Done".

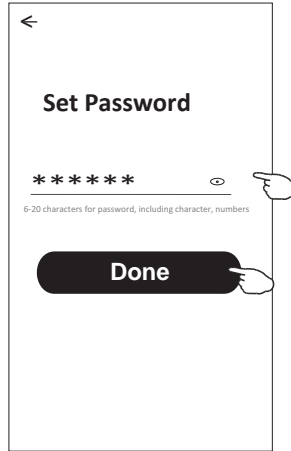
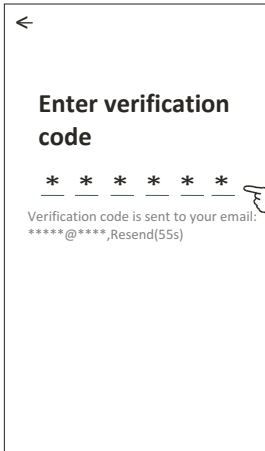

# Login

1. Tap "Log in with existing account".
2. Enter your registered account and password.
3. Tap "Log in" button.

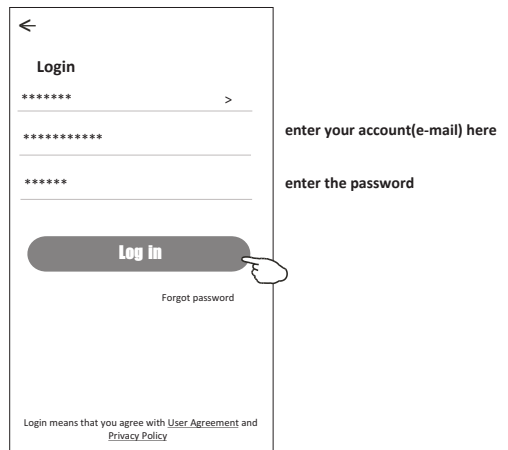
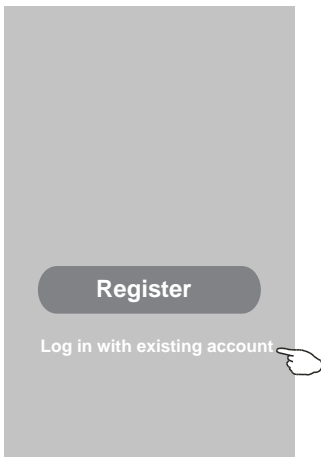

# Login

## The first time the APP is used, Create family is needed:

4. Tap "Create family".
5. Make name for the family.
6. Set the location.
7. Choose default rooms or add new rooms.
8. Tap "Done" and "Completed".



Family created successfully  
View family    Completed

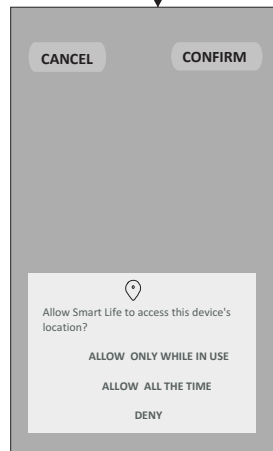
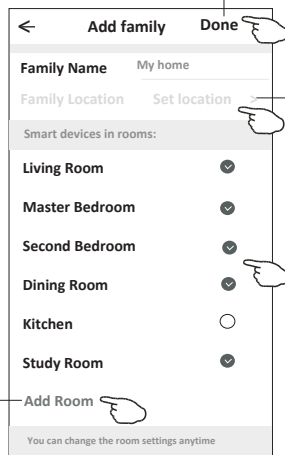

choose the recommended room or make a new room, then tap Done.

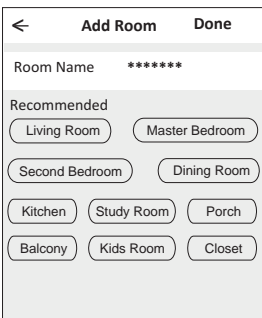

**Note:**  
The app can open the map on your phone and you can set the location where you are.

# Login

## Forgot the password

If you forgot the password or you want to reset the password, operate as below:

1. Tap "Forgot password".
2. Enter your account(e-mail address) and tap button "Obtain verification code".
3. Enter the verification code received by your e-mail.
4. Set the new password and tap button "Done".

←

**Login**

\*\*\*\*\* >

Email address

Password

**Log In**

[Forgot password](#)

Login means that you agree with [User Agreement](#) and [Privacy Policy](#)

←

**Forgot password**

\*\*\*\*\* >

\*\*\*\*\* X

**Obtain verification code**

←

**Enter verification code**

\* \* \* \* \*

Verification code is sent to your email:  
\*\*\*\*\*',Resend(55s)

←

**Set Password**

\*\*\*\*\*

6-30 characters for password, including character, numbers

**Done**

# Add device

There are 2 modes CF(Quick connection) and AP(Access Point) for adding device.

## CF mode

- 1.Power on the indoor unit, no need to launch the air conditioner.
- 2.Click "+" in the upper right corner of the "Home" screen or tap "Add device" on the room which has no device.
- 3.Tap the "Split Air conditioner" logo.
- 4.Input the password of the Wi-Fi which the same as your smart phone connected, then tap "Next".
- 5.Follow the comments on the next screen to reset the Wi-Fi module then check "Confirm the device is reset" and tap "Next".
- 6.You can see the percent rate of connecting process, at the same time PP,"SA","AP" shining in turn on the indoor display. "PP" means "Searching the router" "SA" means "connected to the router" "AP" means "connected to the server"

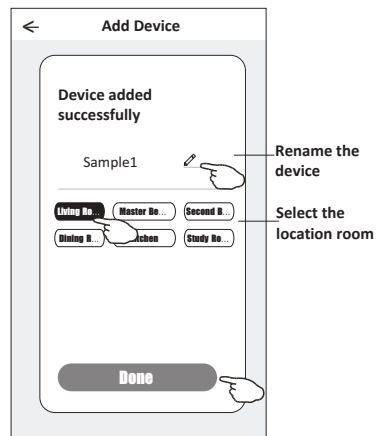
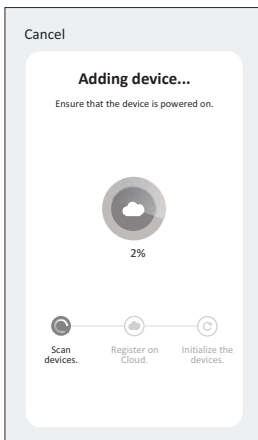
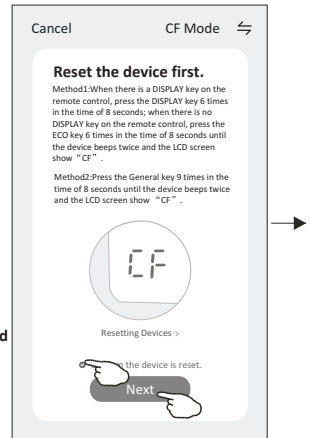
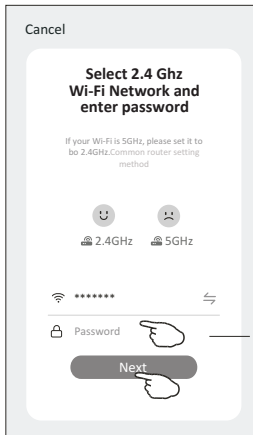
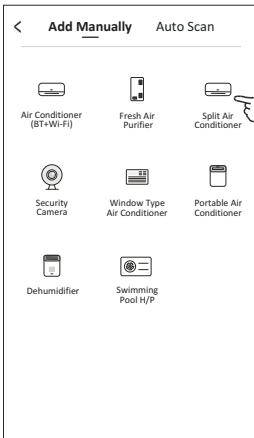
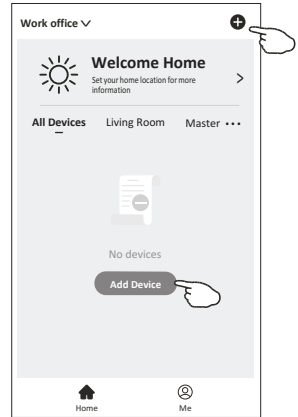

# Add device

There are 2 methods to add the device.

## 2-AP mode

1. Power on the indoor unit, no need to launch the air conditioner.
2. Click "+" in the upper right corner of the "Home" screen or tap "Add device" on the room which has no device.
3. Tap the "Split Air Conditioner" logo.
4. Input the password of the Wi-Fi which the same as your smart phone connected, then tap "Next".
5. Tap  $\Rightarrow$  in the upper right corner and choose "AP Mode" then follow the comments on the screen to reset the Wi-Fi module then check "Confirm the device is reset" and tap "Next".
6. Read the instruction carefully and tap "Connect now".
7. In the network setting screen, select "SmartLife-\*\*\*\*", and tap " $\leftarrow$ ".
8. You can see the percent rate of connecting process, at the same time "PP", "SA", "AP" shining in turn on the indoor display.

"PP" means "Searching the router"

"SA" means "connected to the router"

"AP" means "connected to the server"

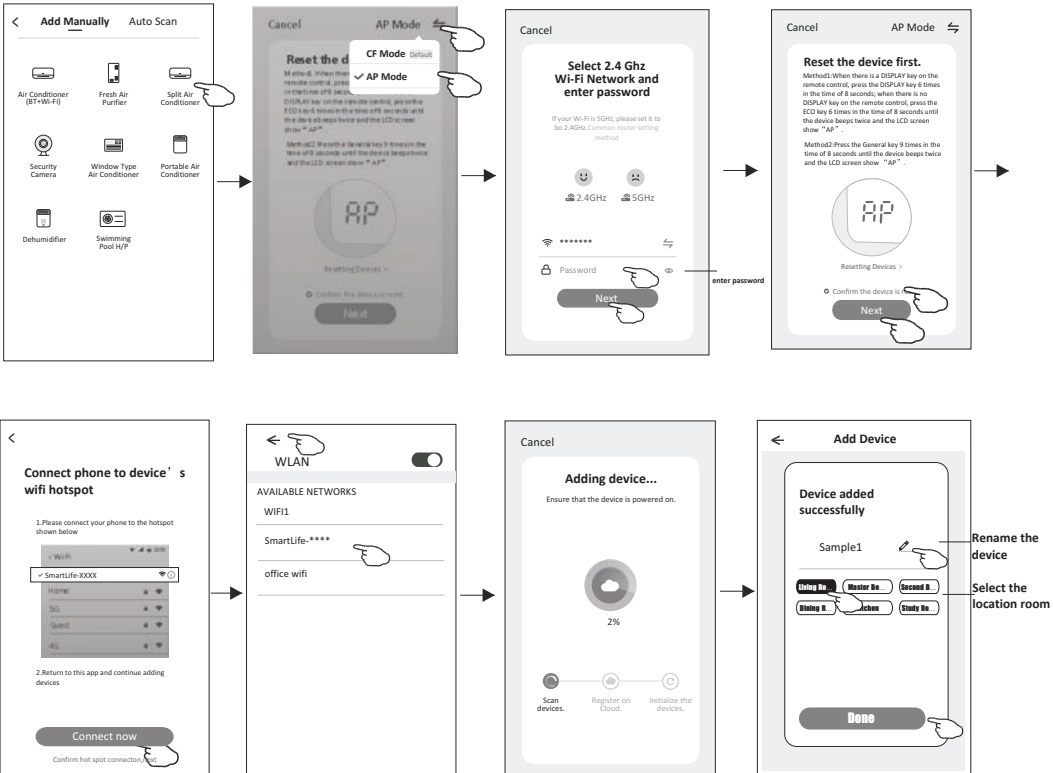
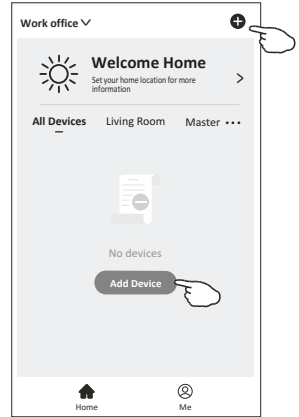

# Air conditioner control

The device control screen will pop up automatically after adding the device.

The device control screen will pop up manually by tapping the device name on the home screen.

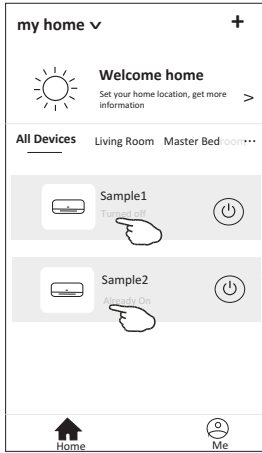

Note:

There are two different control forms base on different software or Wi-Fi module firmware. Please read the manual carefully base on the real control interface.

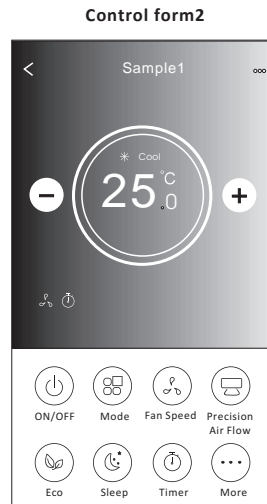
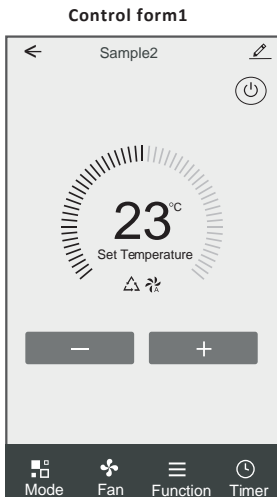

# Air conditioner control

## Control form1

### The main control interface

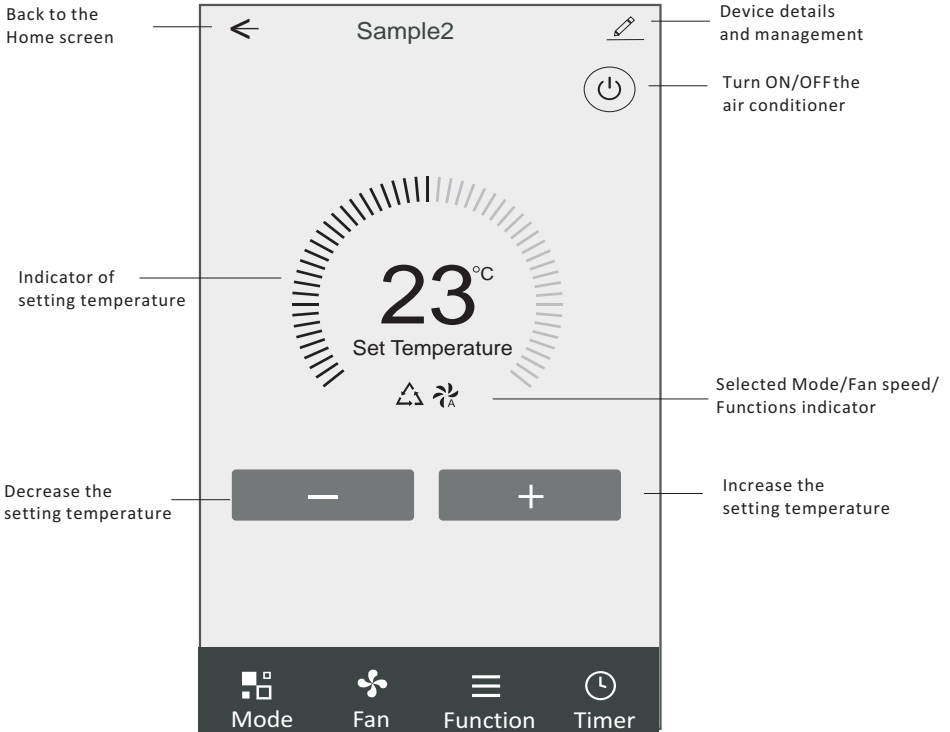

# Air conditioner control

## Control form1-Mode setting

1. Tap Mode to pop up the Mode screen.
2. Select one of the mode Feel/Cool/Heat/Dry/Fan.
3. Tap anywhere around the setting temperature to cancel the Mode setting.

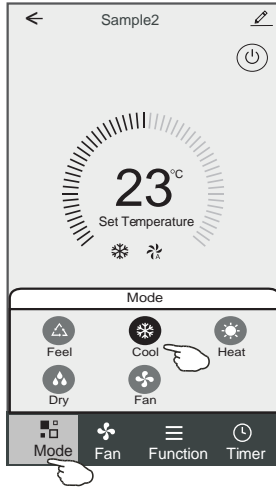

## Control form1-Select fan speed

1. Tap Fan to pop up the Fan screen.
2. Select one of the fan speed High/med/Low/Auto.
3. Tap anywhere around the setting temperature to cancel the selection.

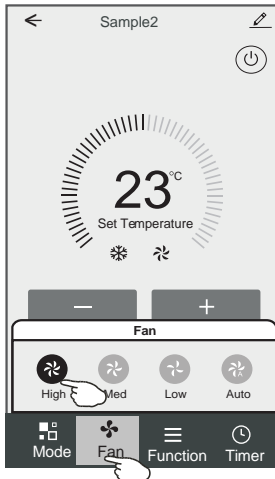

# Air conditioner control

## Control form1-Function setting

1. Tap Function to pop up the Function screen.
2. Select one of the functions Sleep/Turbo/ECO.
3. Select UP-DOWN/LEFT-RIGHT for auto swing with direction of UP-DOWN/LEFT-RIGHT.
4. Tap anywhere around the setting temperature to cancel the Function setting.



## Control form1-Timer adding

1. Tap Timer to pop up the Add Timer screen.
2. Tap Add Timer.

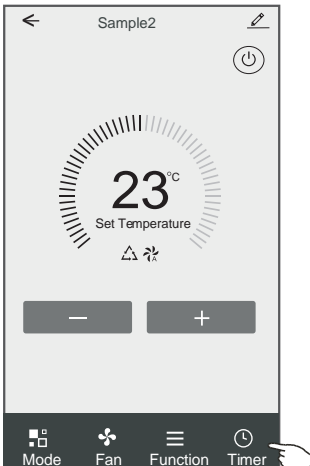

# Air conditioner control

## Control form1-Timer adding

3. Select the time, select the repeat days and Timer on/off.
4. Select the Mode/Fan speed/Function and select the setting temperature for Timer on.
5. Tap Save to add the timer.

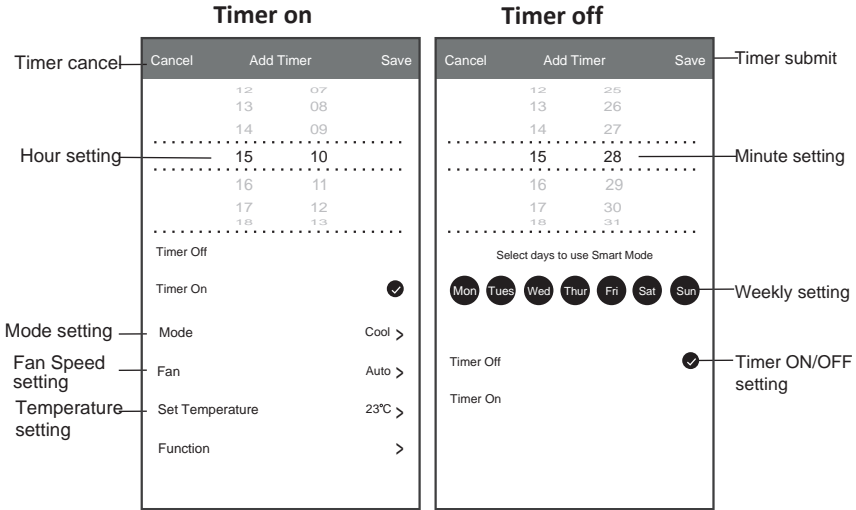

## Control form1-Timer Management

1. Tap the bar of timer to edit the Timer like the Timer adding process.
2. Click the switch to enable or disable the Timer.
3. Hold the bar of Timer about 3 seconds and pop up the Remove Timer screen, tap CONFIRM and remove the Timer.

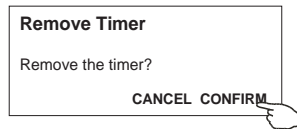
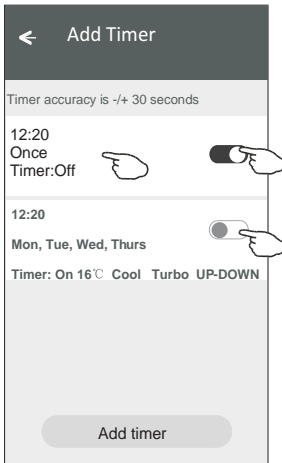

# Air conditioner control

## Control form2

### The main control interface

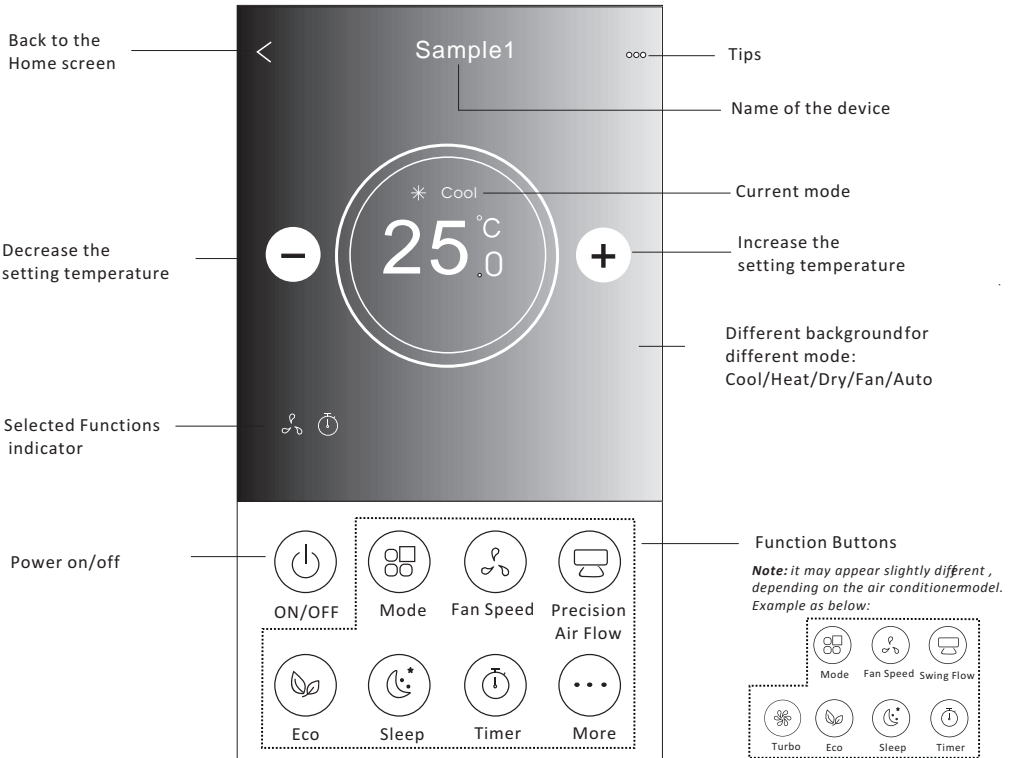

# Air conditioner control

## Control form2-Mode setting

1. Tap the Mode button.
2. There are 5 modes on the Mode screen, tap one button to set the Air conditioner working mode.
3. Tap the X button to back the main control screen.
4. The mode and background will change on the screen.

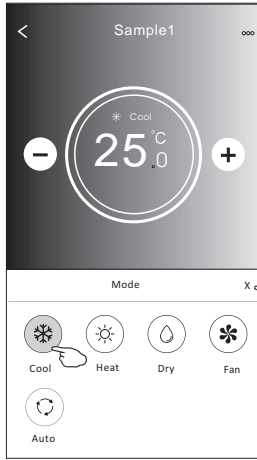
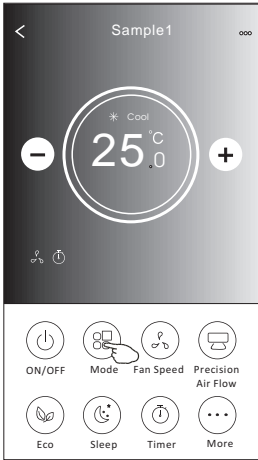

**Note:** please read the details of each mode in the user manual to control more comfortable.

## Control form2-Fan speed selection

1. Tap the Fan speed button.
2. Choose your desired fan speed and tap it.
3. Tap the X button to back the main control screen.
4. The selected fan speed indicator will appear on the screen.

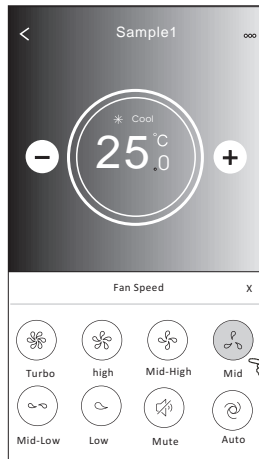
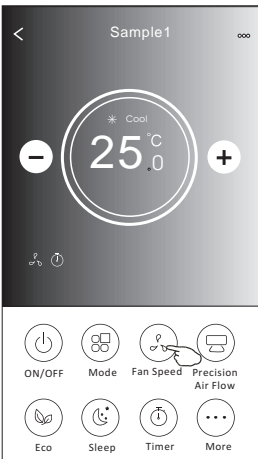

Mode	Fan Speed
Cool	All speeds
Fan	All speeds
Dry	
Heat	All speeds
Auto	All speeds

**Note:**  
Fan Speed can't be adjusted on Dry mode .

**Note:** Fan Speed screen may appear slightly different , depending on the air condition model. Example as below:

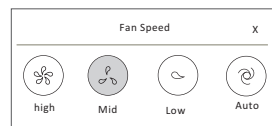

# Air conditioner control

## Control form2-Air Flow control

1. Tap the Precision Air Flow button or Swing Flow button.
2. Choose your desired air flow and tap it.
3. Tap the X button to back to the main control screen.
4. The selected air flow indicator will appear on the screen.

*Note: For some models without auto Left-Right wind, If you active it, you will hear a beep, but no any actions.*

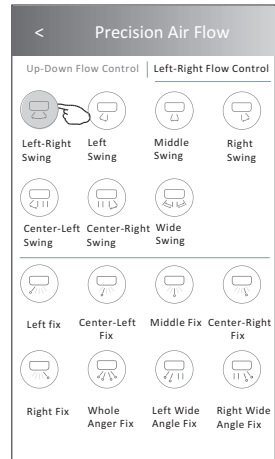
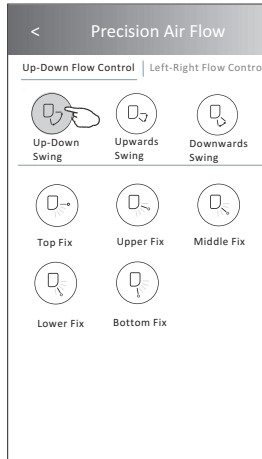
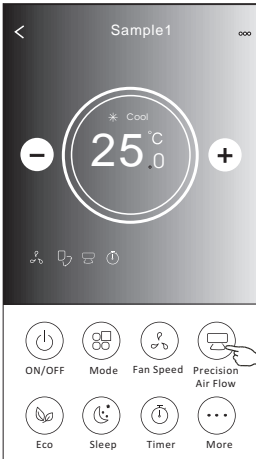

*Note: The Main controlscreen and Air Flowscreen may appear slightlydifferent , depending on the airconditioner model.Example asbelow:*

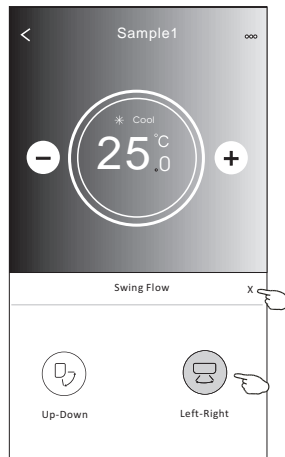
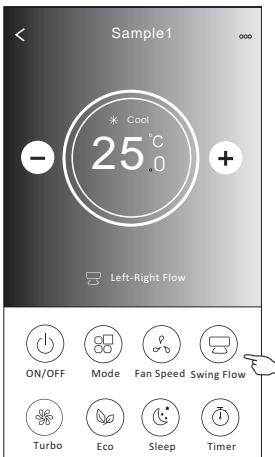

# Air conditioner control

## Control form2-ECO function

1. For Eco function, just tap the button to activate the function, the button will be lighting and the indicator will appear on the screen.
2. Tap again to disable the function.
3. Temperature controlled for some air conditioner model:
  - In Cooling mode, the new setting temperature will  $\geq 26^{\circ}\text{C}$ .
  - In heating mode, the new setting temperature will  $\leq 25^{\circ}\text{C}$ .

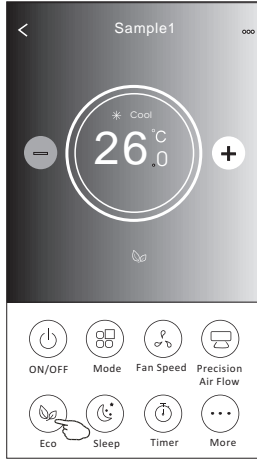
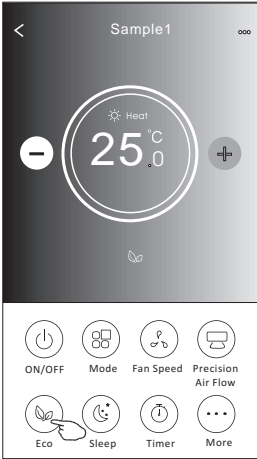

Mode	ECO enabled
Cool	Yes
Fan	
Dry	
Heat	Yes
Auto	

ECO is disabled on Fan/ Dry/Auto mode .

**Note:** The Main controlscreen and ECOcontrol method may appear slightly different, depending on the air conditioner model. Example as below:

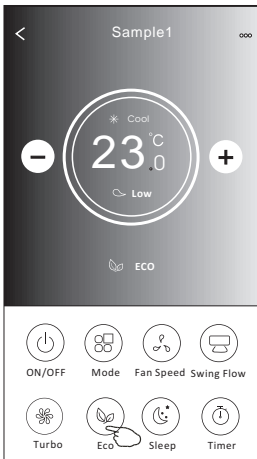

**Note:**  
ECO is disabled on Turbo/Sleep mode too for some air conditioner model.

# Air conditioner control

## Control form2-Sleep function

1. Tap the Sleep button.
2. Choose your desired sleep mode and tap it.
3. Tap the X button to back to the main control screen.
4. The selected sleep mode indicator will appear on the screen.

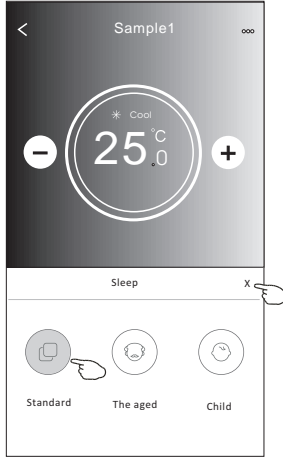
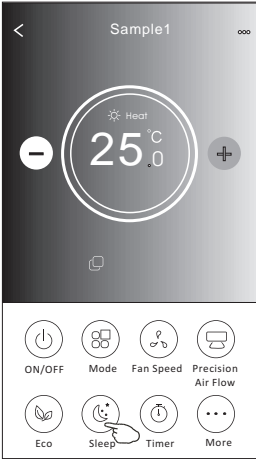

Mode	Sleep enabled
Cool	Yes
Fan	
Dry	
Heat	Yes
Auto	

Sleep is disabled on Fan/ Dry/Auto mode .

### Note:

The Main controlscreen may appear slightly different ,depending the air conditioner model.  
Example as below:

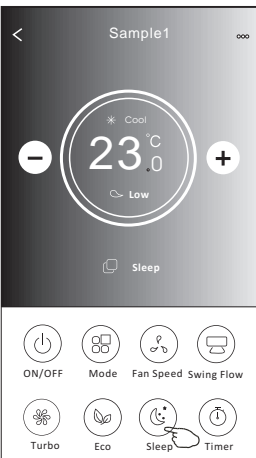

### Note:

Sleep is disabled on Turbo/Sleep mode too  
for some air conditioner model..

# Air conditioner control

## Control form2-Timer(on) setting

1. Tap the Timer button.
2. Tap + in the upper right corner of the Timer main screen.
3. Choose the Time/Repeat/Switch OFF then tap Save.
4. The timer(off) will appear on the Timer main screen.

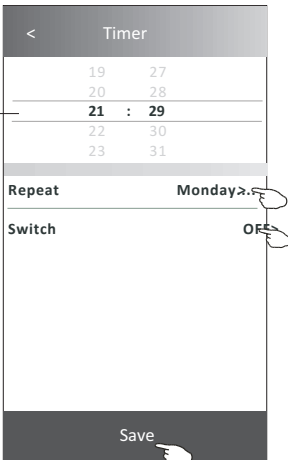
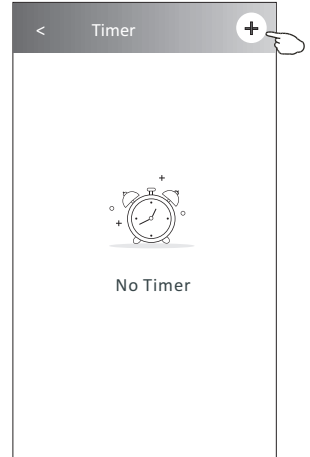
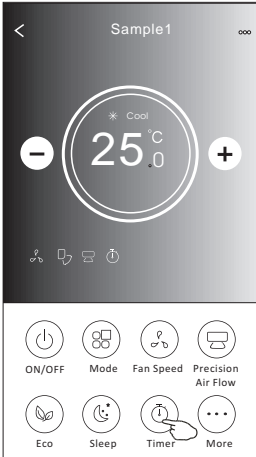

Slide up or down to select time

Tap repeat> then tap your desired repeat days or Once, then tap Confirm your selection.

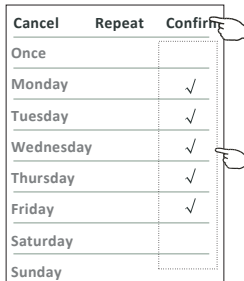

Tap Switch> then slide the screen to choose ON and Confirm.

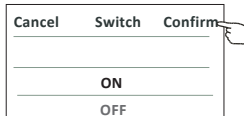

# Air conditioner control

## Control form2-Timer(off) setting

1. Tap the Timer button.
2. Tap + in the upper right corner of the Timer main screen.
3. Set the Time/Repeat Date/Switch(ON)/Temperature/Mode/  
Fan speed/Air Flow as your desired and then tap Save.
4. The timer will appear on the Timer main screen.

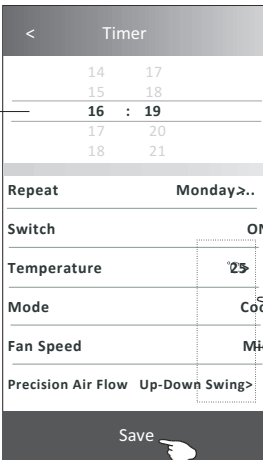
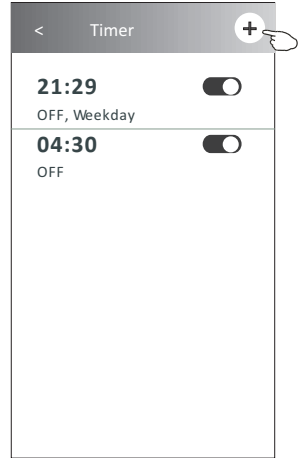
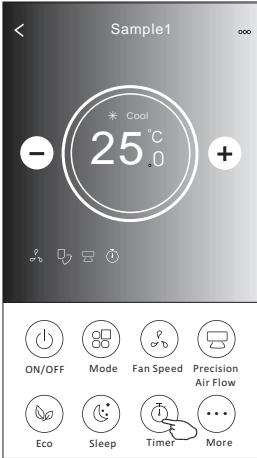

Tap repeat> then tap your desired repeat days or Once, then tap Confirm your selection.

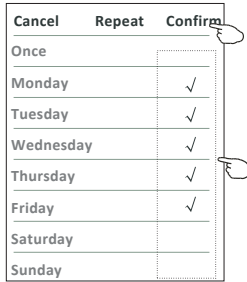

Tap Switch> then slide the screen to choose ON and Confirm.

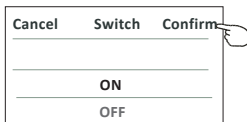

Tap Temperature/Mode/Fan Speed/ Air Flow > one by one then set as your desired as mentioned on the previous chapter and tap Confirm the setting.

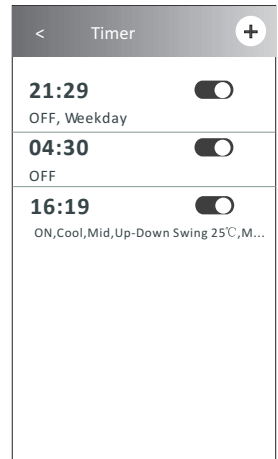

# Air conditioner control

## Control form2-Timer management

### 1.Change the Timer setting:

Tap anywhere of the timer list bar except the switch bar to get into the Timer setting screen, change the setting and then tap save.

### 2.Enable or Disable the Timer:

Tap the left of the switch to disable the Timer.  
Tap the right of the switch to enable the Timer.

### 3.Delete the Timer:

Slide the list bar of the Timer from right to left until Delete button appear, then tap delete.

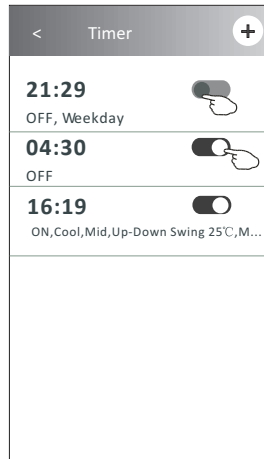
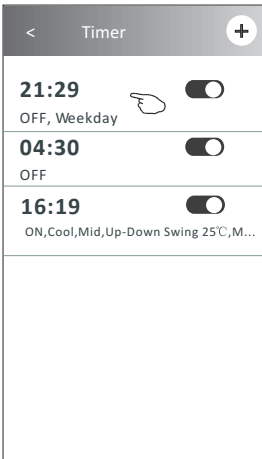

Slid left to disable the Timer.

Slid right to enable the Timer.

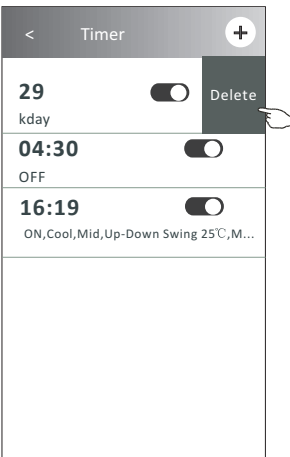

# Air conditioner control

## Control form2-More functions

1. Tap the More button to operate additional functions if it appears on the screen.

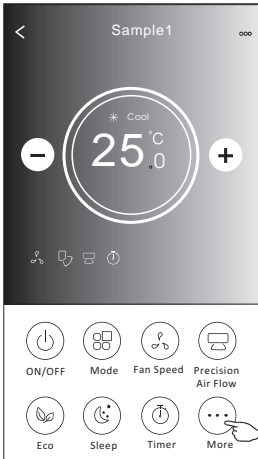

**Note:**  
Some air conditioner model don't have the more button.

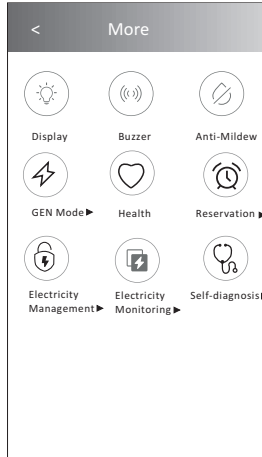

**Note:** The appearance maybe different , some icons will be hidden if the air conditional do no have this function or do not enable on the current mode.

2. Tap the "  " to switch on/off the indoor LED display.  
Display

3. Tap the "  " to switch on/off the buzzing when operating through Wi-Fi APP.  
Buzzer

4. Tap the "  " button to activate the Anti-Mildew function, if it is available on the screen.  
Anti-Mildew

After AC turning off , it will start drying , reduce residual moisture and prevent mould, after function finish, it will automatically turn off.

5. Tap the "  " to switch on/off the healthy function, if it is available on the screen.  
Health

It activate the antibacterial ioniser function.This function only for models with the ioniser generator.

6. Tap the "GEN Mode" button, if it is available on the screen.  
In this Mode, you can choose one of the three levels of current.  
The air conditioner will maintain proper current to save energy.

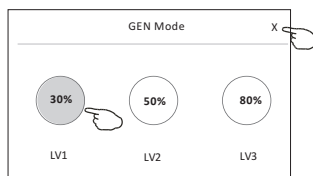
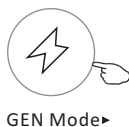

# Air conditioner control

## Control form2-More functions

7. Tap the "Electricity Monitoring" button if it is available on the screen.

In this function, you can monitor the air conditioner electricity consumption.



Electricity Monitoring

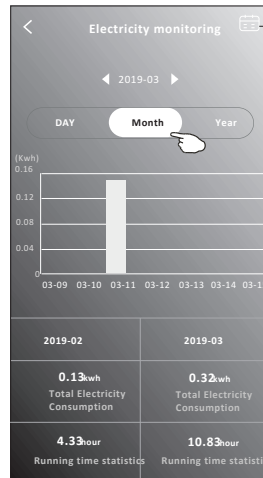
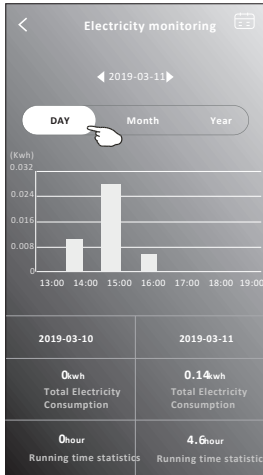

You can tap this button to pop up the calendar then select the date.

8. Tap the "Self-Cleaning" button, if it is available on the screen.



Self-Cleaning

Check the details of the Self-Cleaning function on User Manual.

9. Tap the "8°C Heat" button, if it is available on the screen.

This function help keep the room temperature over 8°C.

Check the details of the 8°C Heat function on User Manual.



8°C Heat

10. Tap the "Reservation" button, if it is available on the screen.

You can set the time, repeat day, temperature, mode, fan speed, air flow as you desired and then tap Save to activate the function.

The air conditioner will automatically reach your settings at the appointment time.



Reservation

Reservation	
14	17
15	18
<b>16</b>	<b>19</b>
17	20
18	21
Repeat setting	Monday...>
Temperature	25>
Mode	Cool>
Fan Speed	Mid>
Precision Air Flow	Up-Down Swing>
Save	

16:19:00

ON, Cool, Mid, Up-Down Swing 25°C, M...

After the reservation is set up, the air conditioner will automatically reach your set requirement at your appointment time.

# Air conditioner control

## Control form2-More functions

11. Tap the "Self-diagnosis" button, if it is available on the screen.

The air conditioner will automatically diagnosis itself and indicate the Error code and the problem instructions if possible.

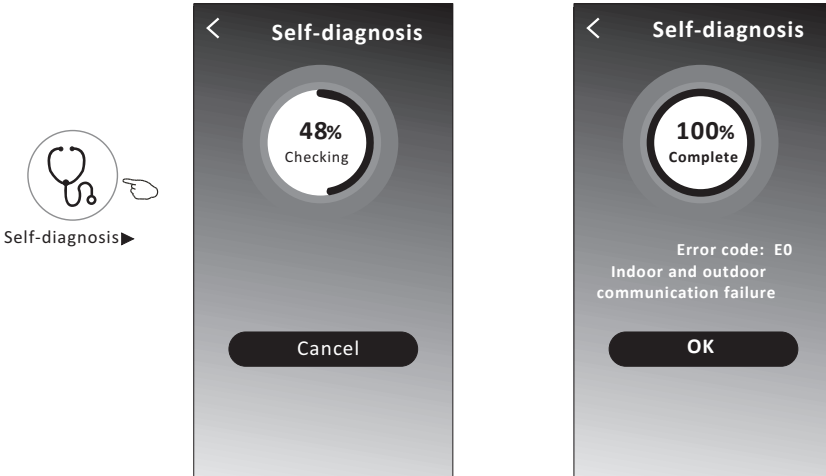

12. Tap the "  " button if it is available on the screen.

This function allow the air conditioner to turn on/off the display automatically according to the light intensity.

13. Tap the "  " button if it is available on the screen.

In this function, the air conditioner will blow soft airflow through the micro holes on the deflector.

# Air conditioner control

## Device details and management

Tap  on control form1 or tap ... on control form2 , get into the device details screen. Here you can get some useful information and sharing the device to other accounts. Check the following pictures and instructions carefully.

Control form1

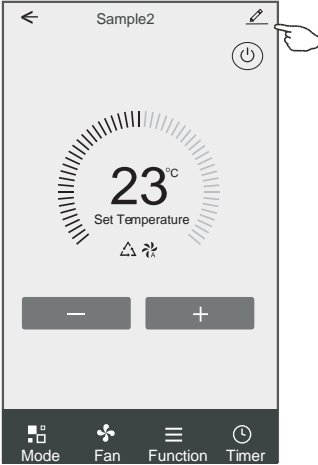

Control form2

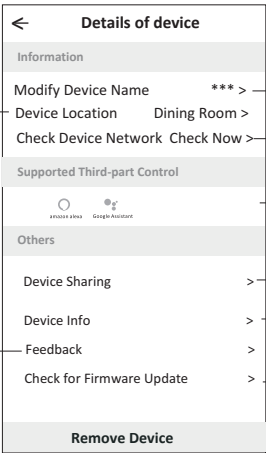
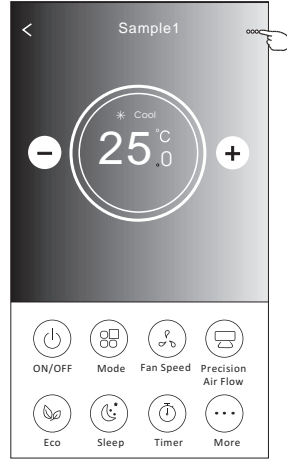

**Details of device**

- Information
  - Modify Device Name \*\*\* > Tap to change the device location to another room
  - Device Location Dining Room > Tap to check the network status
  - Check Device Network Check Now > Tap to check the network status
- Supported Third-part Control
  - Amazon Alexa / Google Assistant Tap to get the instruction for connecting the amazon alexa or Google Assistant voice controller
- Others
  - Device Sharing > Tap to sharing the device to other account
  - Device Info > Tap to check the Virtual ID/Wi-Fi name/IP address
  - Feedback > MAC address/Time Zone/Wi-Fi single strength
  - Check for Firmware Update > Check and update the firmware
- Remove Device Tap to remove the device and the device will be reset automatically once be deleted.

Feed back the problems or some suggestions to the APP administrator.

## Device details and management

### How to share the devices to other accounts?

1. Tap "Device Sharing" and pop up Device Sharing screen.
2. Tap "Add Sharing".
3. Select the region and enter the account which you want to sharing.
4. Tap "Completed", the account will appear on your sharing list.
5. The received sharing members should hold pressing the home screen and slide down to refresh the device list, the device will appear on the device list.

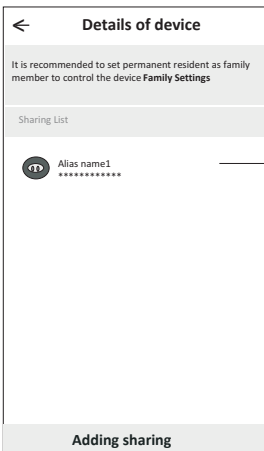
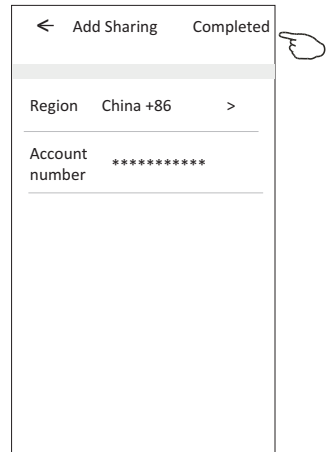
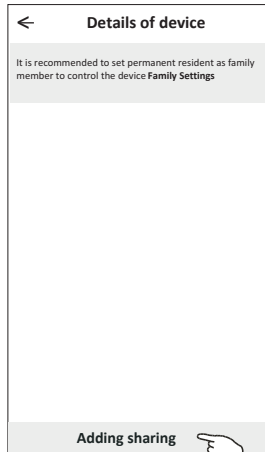
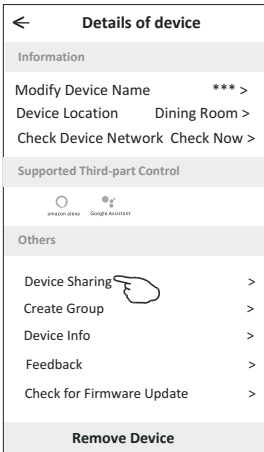

Hold the bar about 3s then you can delete the sharing account.

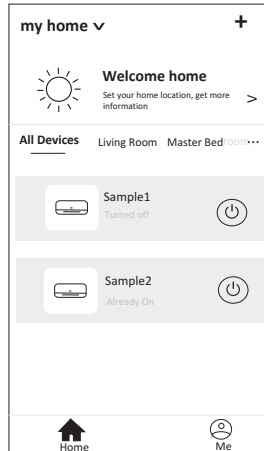

Hold on and slide down to refresh the device list

# Account management

## Account Profile setting

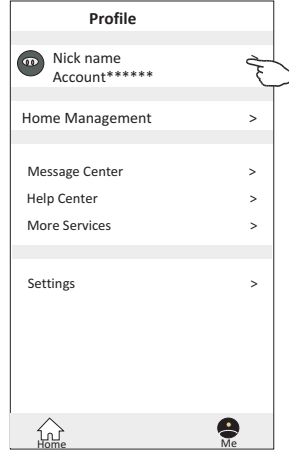
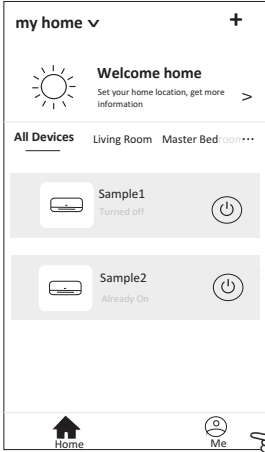

Change the nick name of your account

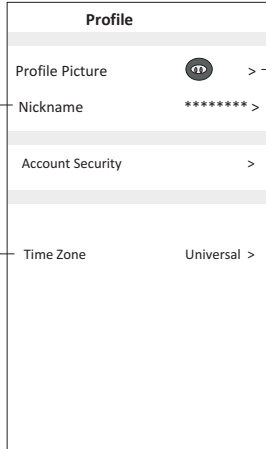
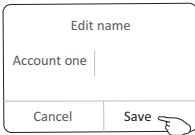

Select the time zone

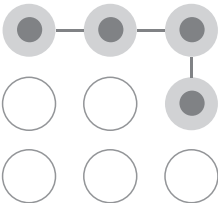

Set a pattern password for launching the APP

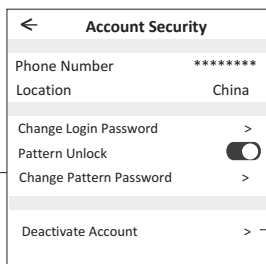

Change the password like reset password on page7

Tap the switch to enable or disable the Pattern password

Please carefully to deactivate the account for all data will be deleted.

# Account management

## Home(Family) management

1. Tap the name of home at the left upper corner of the Home Screen and select the Home Management.  
Or tap Me and tap Home Management.
2. Tap one of the families in the family list and get into Family Settings screen.

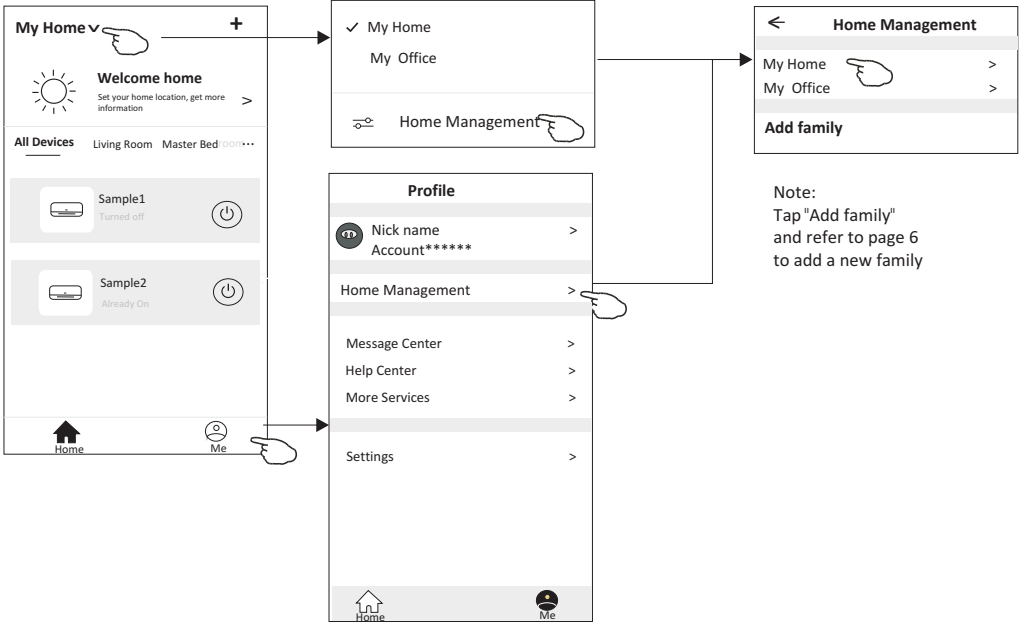

3. Set the family as the following indicators.

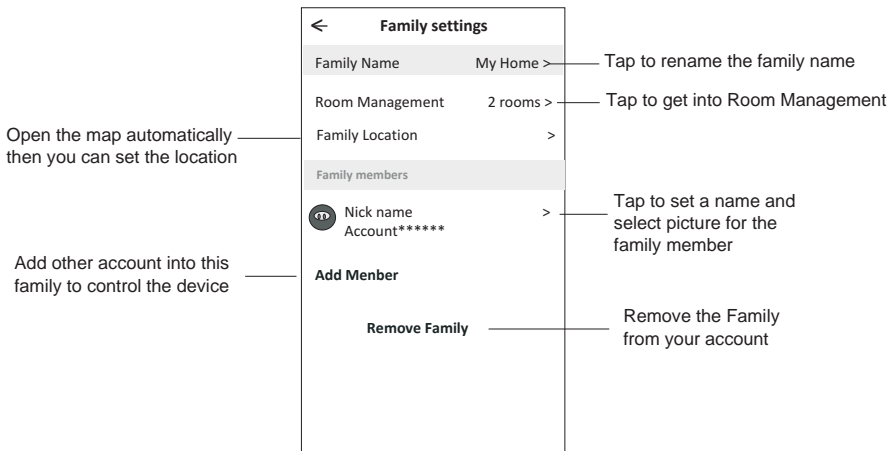

## Notice

1. For technical update, there is maybe deviation of the actual items from what is on the manual. We express our apologies. Please refer to your actual product and APP.
2. Smart air conditioner APP can be altered without notice for quality improvement and also be deleted depending on the circumstances of manufacturing firms .
3. In case Wi-Fi signal strength is weakened, smart App may be disconnected. So make sure the indoor unit near to wireless router.
4. DHCP server function should be activated for wireless router.
5. The internet connection may fail because of a firewall problem. In this case, contact your internet service provider.
6. For smart phone system security and network setting, make sure Smart air conditioner APP is trusted.

## Trouble Shooting

Description	Analysis of cause
<b>Air conditioner can't be configured successfully</b>	<ol style="list-style-type: none"><li>1. Check the mobile connected WLAN router SSID and password is correct;</li><li>2. Check whether there are additional settings of WLAN router as shown below.<ol style="list-style-type: none"><li>1) Firewall by router itself or by PC</li><li>2) MAC address filtering</li><li>3) Hidden SSID</li><li>4) DHCP server</li></ol></li></ol> <p>Reboot WLAN router, mobile device and air conditioner (WLAN module) and connect air conditioner by CF mode again. Before rebooting, check nobody has already connected to same air conditioner.</p>
<b>Mobile can't control air conditioner</b>	<ol style="list-style-type: none"><li>1. When air conditioner (WLAN module) is rebooted and app displays Device remove, ignoring this confirmation will lead to mobile device losing control permission of the air conditioner. You will need to connect the air conditioner by CF mode again.</li><li>2. In case of power failure, mobile device will lose control permission of air conditioner for 3 minutes after power failure. (Notification will now show up on the mobile device.) If you cannot control the app (air conditioner) even after power restored, you will need to connect the air conditioner by CF mode again.</li></ol>
<b>Mobile can't find air conditioner</b>	<ol style="list-style-type: none"><li>1. App display Air conditioner Device offline. Please check the following conditions.<ol style="list-style-type: none"><li>1)The air conditioner has been reconfigured.</li><li>2)Air conditioner out of power.</li><li>3)Router out of power.</li><li>4)Air conditioner can't connect to router.</li><li>5)Air conditioner can't connect to network through the router.</li><li>6)Mobile device can't connect to network.</li></ol></li><li>2. After adding the device, it disappears in device list . Hold and slide down to refresh the device list. If it has no change, shut down the app and start again.</li></ol>